

PROGRAM USUWANIA WYROBÓW ZAWIERAJĄCYCH AZBEST Z TERENU GMINY DZIAŁDOWO



Opracowany na zlecenie
Urzędu Gminy Działdowo

przez

ECO-ART Sp. z o.o.
ul. Bonifraterska 17
00-203 Warszawa



Program współfinansowany w ramach realizacji zadania wynikającego z „Programu
Oczyszczania Kraju z Azbestu na lata 2009-2032”

Spis treści

1. Wstęp	3
2. Cele i zadania „Programu usuwania wyrobów zawierających azbest z terenu Gminy Działdowo”	4
3. Właściwości azbestu i jego wpływ na zdrowie człowieka	6
4. Uwarunkowania prawne użytkowania i usuwania wyrobów azbestowych	10
4.1. Azbest jako substancja szczególnie niebezpieczna	10
4.2. Obowiązki właścicieli nieruchomości	10
4.3. Obowiązki jednostek samorządu terytorialnego.....	11
4.4. Obowiązki wykonawcy prac polegających na usuwaniu wyrobów azbestowych	12
4.5. Składowanie odpadów zawierających azbest.....	14
5. Wyroby azbestowe na terenie Gminy Działdowo	15
5.1. Ogólna charakterystyka Gminy Działdowo	15
5.2. Inwentaryzacja wyrobów azbestowych na terenie Gminy Działdowo.....	16
5.2.1. Metodyka przeprowadzenia inwentaryzacji	17
5.2.2. Płyty azbestowo-cementowe stanowiące pokrycia dachów obiektów budowlanych.....	18
5.2.3. Struktura własnościowa zinwentaryzowanych obiektów	21
5.2.4. Stan techniczny zinwentaryzowanych wyrobów azbestowych	21
5.2.5. Analiza funkcjonalności zinwentaryzowanych obiektów.....	24
5.2.6. Budynki użyteczności publicznej	24
5.2.7. Rury azbestowo-cementowe do pozostawienia w ziemi	24
5.2.8. Drogi utwardzone odpadami zawierającymi azbest	25
5.2.9. Odpady zawierające azbest zgromadzone na posesjach	25
5.3. Przestrzenne rozmieszczenie wyrobów azbestowych na terenie Gminy Działdowo	25
6. Harmonogram realizacji „Programu usuwania wyrobów zawierających azbest z terenu Gminy Działdowo”	28
7. Aspekty finansowe realizacji „Programu”	31
7.1. Przewidywane koszty realizacji „Programu”	31
7.2. Potencjalne źródła finansowania usuwania azbestu	33
8. Monitoring realizacji „Programu usuwania wyrobów zawierających azbest z terenu Gminy Działdowo”	36
9. Podsumowanie i wnioski.....	37
10. Spis tabel, wykresów i załączników	38
11. Bibliografia	39

1. Wstęp

Opracowanie „Programu usuwania wyrobów zawierających azbest z terenu Gminy Działdowo” związane jest z realizacją „Programu Oczyszczania Kraju z Azbestu na lata 2009-2032”, którego celem jest:

1. usunięcie i unieszkodliwienie wyrobów zawierających azbest,
2. minimalizacja negatywnych skutków zdrowotnych spowodowanych obecnością azbestu na terytorium kraju,
3. likwidacja szkodliwego oddziaływania azbestu na środowisko.

Na poziomie lokalnym zadania wynikające z krajowego „Programu Oczyszczania Kraju z Azbestu na lata 2009-2032” powinny być realizowane przez samorząd gminny, do którego obowiązków należy w szczególności:

1. gromadzenie przez wójta, burmistrza, prezydenta miasta informacji o ilości, rodzaju i miejscach występowania wyrobów zawierających azbest oraz przekazywanie jej do marszałka województwa z wykorzystaniem dostępnego narzędzia informatycznego www.bazaazbestowa.gov.pl,
2. przygotowywanie i aktualizacja programów usuwania azbestu i wyrobów zawierających azbest,
3. organizowanie usuwania wyrobów zawierających azbest przy wykorzystaniu pozyskanych na ten cel środków finansowych,
4. inspirowanie właściwej postawy mieszkańców w zakresie obowiązków związanych z usuwaniem wyrobów zawierających azbest,
5. współpraca z marszałkiem województwa w zakresie inwentaryzacji wyrobów azbestowych oraz opracowywania programów usuwania wyrobów zawierających azbest,
6. współpraca z mediami w celu propagowania odpowiednich inicjatyw społecznych oraz rozpowszechniania informacji dotyczących zagrożeń powodowanych przez azbest,
7. współpraca z organizacjami społecznymi wspierającymi realizację Programu,
8. współpraca z organami kontrolnymi (inspekcja sanitarna, inspekcja pracy, inspekcja nadzoru budowlanego, inspekcja ochrony środowiska).

Przygotowanie „Programu usuwania wyrobów zawierających azbest z terenu Gminy Działdowo” poprzedzone zostało wykonaniem inwentaryzacji wyrobów zawierających azbest. Zebrane w bazie danych wyniki inwentaryzacji umożliwiły przygotowanie przestrzennego rozmieszczenia wyrobów zawierających azbest na terenie Gminy Działdowo wraz z analizą poglądowego stopnia pilności usunięcia azbestu. Następnie oszacowano koszty usunięcia płyt azbestowo-cementowych z terenu Gminy Działdowo oraz wskazano potencjalne źródła finansowania przedsięwzięć, polegających na usuwaniu i unieszkodliwianiu azbestu. Opracowane zostały wskaźniki monitorowania realizacji „Programu usuwania wyrobów zawierających azbest z terenu Gminy Działdowo”.

Niniejszy dokument został opracowany na podstawie umowy zawartej w dn. 18.03.2015 r. pomiędzy Gminą Działdowo a ECO-ART Sp. z o.o.

2. Cele i zadania „Programu usuwania wyrobów zawierających azbest z terenu Gminy Działdowo”

Celem opracowania „Programu usuwania wyrobów zawierających azbest z terenu Gminy Działdowo” jest:

1. oczyszczenie terenu Gminy Działdowo z azbestu poprzez usunięcie i unieszkodliwienie wyrobów zawierających azbest,
2. eliminacja negatywnych skutków zdrowotnych oddziaływania azbestu na człowieka,
3. likwidacja oddziaływania azbestu na środowisko zgodnie z obowiązującym prawem do końca 2032 roku.

„Program usuwania wyrobów zawierających azbest z terenu Gminy Działdowo” (zwany także w dalszej części dokumentu „Programem”) został przygotowany z uwzględnieniem obowiązujących aktów prawnych i jest zgodny z kierunkami wyznaczonymi w dokumentach krajowych i wojewódzkich.

Zgodnie z „Programem Oczyszczania Kraju z Azbestu na lata 2009-2032” usunięcie i unieszkodliwienie wyrobów zawierających azbest zaplanowano do końca 2032 r. Zadania niezbędne do oczyszczenia kraju z azbestu zostały podzielone na: legislacyjne, edukacyjno-informacyjne, ochrony zdrowia, monitorowania realizacji „Programu” oraz działania w zakresie usuwania azbestu z obiektów budowlanych, budowy składowisk oraz instalacji do unieszkodliwiania wyrobów azbestowych.

Oszacowano, iż na terenie kraju nadal użytkowanych jest ok. 14,5 mln ton wyrobów zawierających azbest. Przyjęto, iż proces usuwania azbestu będzie przebiegał etapami. Wskazano na konieczność budowy 56 składowisk odpadów lub kwater przystosowanych do składowania odpadów zawierających azbest.

W „Planie gospodarki odpadami dla województwa warmińsko-mazurskiego na lata 2011-2016” przyjętego uchwałą nr XVIII/333/12 Sejmiku Województwa Warmińsko-Mazurskiego z dnia 19 czerwca 2012 r. za najważniejsze problemy w zakresie odpadów azbestowych uznano:

- brak rzetelnie przeprowadzonej inwentaryzacji wyrobów zawierających azbest zlokalizowanych na terenie województwa warmińsko-mazurskiego,
- niski odsetek opracowanych gminnych i powiatowych programów usuwania azbestu,
- ograniczone możliwości finansowania ze środków gminnych i powiatowych przedsięwzięć polegających na usuwaniu wyrobów zawierających azbest z terenów posesji prywatnych, czego następstwem jest niski odsetek gmin dofinansowujących tego typu przedsięwzięcia,
- niską świadomość społeczeństwa w zakresie szkodliwości włókien azbestu oraz właściwego postępowania z wyrobami zawierającymi azbest w trakcie ich demontażu,
- niedostateczną wiedzę użytkowników wyrobów zawierających azbest z zakresu właściwego postępowania z odpadami zawierającymi azbest oraz ich konieczności składowania na składowiskach odpadów niebezpiecznych,
- zbyt wolno przebiegający proces usuwania i unieszkodliwiania wyrobów zawierających azbest z terenu województwa warmińsko-mazurskiego,
- wysoki koszt usunięcia wyrobów zawierających azbest, na który ma wpływ cena wymiany pokryć dachowych lub elewacji budynków.

W Planie szacuje się, że w 2000 r. na terenie województwa warmińsko-mazurskiego wykorzystywanych było 622,16 tys. Mg wyrobów zawierających azbest.

Jako główne cele w gospodarce odpadami w województwie warmińsko-mazurskim obejmujących wyroby azbestowe:

- sukcesywne osiąganie celów określonych w „Programie Oczyszczania Kraju z Azbestu na lata 2009-2032 r.” oraz w „Programie usuwania wyrobów zawierających azbest z terenu województwa warmińsko-mazurskiego na lata 2011-2015 z perspektywą do roku 2020”,
- podniesienie świadomości ekologicznej użytkowników wyrobów zawierających azbest w zakresie bezpiecznego użytkowania i usuwania tych wyrobów,

Do osiągnięcia zakładanych celów w zakresie unieszkodliwienia wyrobów zawierających azbest z terenu województwa warmińsko-mazurskiego niezbędna jest realizacja działań zawartych „Programie Oczyszczania Kraju z Azbestu na lata 2009-2032 r.” oraz w „Programie usuwania wyrobów zawierających azbest z terenu województwa warmińsko-mazurskiego na lata 2011-2015 z perspektywą do roku 2020”.

W obowiązującym „**Programie usuwania wyrobów zawierających azbest z terenu województwa warmińsko-mazurskiego na lata 2011-2015 z perspektywą do roku 2020**” jako główny cel wskazano usunięcie i unieszkodliwienie do 2032 r. wszystkich wyrobów i odpadów zawierających azbest z terenu województwa warmińsko-mazurskiego.

W Programie podano dane dotyczące wartości stężeń azbestu w powietrzu atmosferycznym dla poszczególnych powiatów. W powiecie działdowskim wartości te kształtują się na umiarkowanym poziomie - średnia dla powiatu działdowskiego wynosi 564 $\mu\text{g}/\text{m}^3$.

Mając na względzie założenia dokumentów programowych krajowych i wojewódzkich w „**Programie usuwania wyrobów zawierających azbest z terenu Gminy Działdowo**” założono realizację następujących kierunków działań:

1. inwentaryzację i opracowanie bazy danych o wyrobach zawierających azbest,
2. organizację działań edukacyjno-informacyjnych o szkodliwości azbestu oraz bezpiecznym użytkowaniu i usuwaniu wyrobów zawierających azbest,
3. oczyszczenie terenu Gminy Działdowo z wyrobów azbestowych poprzez ich usunięcie i unieszkodliwienie,
4. wdrożenie monitoringu realizacji „Programu usuwania wyrobów zawierających azbest z terenu Gminy Działdowo”,
5. podjęcie działań w kierunku pozyskania środków finansowych ze źródeł zewnętrznych dla wsparcia usuwania wyrobów zawierających azbest i ich unieszkodliwiania,
6. pomoc w poszukiwaniu możliwych źródeł dofinansowania w postaci dotacji, kredytów i pożyczek preferencyjnych na wymianę płyt azbestowo-cementowych dla osób fizycznych i wspólnot mieszkaniowych,
7. okresową weryfikację i aktualizację „Programu”.

Dokument „Program usuwania wyrobów zawierających azbest z terenu Gminy Działdowo” jest wynikiem realizacji zapisów „Planu gospodarki odpadami dla województwa warmińsko-mazurskiego na lata 2011-2016”, „Programu usuwania wyrobów zawierających azbest z terenu województwa warmińsko-mazurskiego na lata 2011-2015 z perspektywą do roku 2020” oraz „Programu Oczyszczania Kraju z Azbestu na lata 2009-2032”.

3. Właściwości azbestu i jego wpływ na zdrowie człowieka

Azbest jest nazwą handlową włóknistych minerałów, które pod względem chemicznym są uwodnionymi krzemianami metali, zawierającymi w swoim składzie: magnez, sód i wapń. Zgodnie z ustawą z dnia 19 czerwca 1997 r. o zakazie stosowania wyrobów zawierających azbest (Dz.U. z 2004 r. Nr 3, poz. 20, z późn. zm.), azbestem nazywane są następujące włókniste krzemiany:

1. azbest chryzotylowy, nr CAS 12001-29-5,
2. azbest krokidolitowy, nr CAS 12001-28-4,
3. azbest amozytowy (gruenerytowy), nr CAS 12172-73-5,
4. azbest antofilitowy, nr CAS 77536-67-5,
5. azbest tremolitowy, nr CAS 77536-68-6,
6. azbest aktynolitowy, nr CAS 77536-66-4.

Wyróżniane są dwie grupy azbestów: grupa serpentynów i grupa azbestów amfibolowych. Do serpentynów należy azbest chryzotylowy (azbest biały), który był wydobywany i stosowany w największych ilościach. W grupie azbestów amfibolowych znaczenie mają dwie odmiany: azbest amozytowy (azbest brązowy) i azbest krokidolitowy (azbest niebieski).

Azbest chryzotylowy krystalizuje się w postaci rurek, a azbesty amfibolowe przyjmują formę grubszych, pręcikowatych kryształów. Włókna azbestu są wiązkami zbudowanymi z dużej liczby (do kilku tysięcy, a niekiedy nawet do kilkudziesięciu tysięcy) włókien elementarnych. W tych wiązkach pojedyncze kryształy azbestu są spojone za pomocą węglanu wapniowego. Największe zastosowanie przemysłowe miał azbest o giętkich włóknach (do 0,1 μm grubości), odpornych na działanie czynników chemicznych, wysokich temperatur oraz na ścieranie, a także źle przewodzących ciepło i elektryczność. Używany był do wyrobu tkanin ogniotrwałych, okładzin ciernych, szczęk hamulcowych, farb ogniotrwałych, materiałów izolacyjnych oraz niepalnych materiałów budowlanych¹.

Azbest amfibolowy charakteryzuje się dużą kwasoodpornością. Jest znacznie mniej rozpowszechniony w przyrodzie. Wykorzystywany był w przemyśle chemicznym. Występowanie azbestu w przyrodzie jest stosunkowo powszechne, ale tylko w kilku miejscach na świecie prowadzona była eksploatacja tego minerału na skalę przemysłową. Polska nie posiada złóż azbestu nadających się do eksploatacji przemysłowej.

W zależności od zawartości azbestu, stosowanego spoiwa oraz gęstości objętościowej wyróżniono dwie grupy wyrobów azbestowych:

1. klasa I (wyroby miękkie), których gęstość objętościowa jest mniejsza niż 1.000 kg/m³, zawierające powyżej 20% (do 100% azbestu). Wyroby te łatwo ulegają uszkodzeniom mechanicznym, w wyniku czego następuje znaczna emisja włókien azbestu do otoczenia. Najczęściej stosowane w tej klasie były: wyroby tekstylne z azbestu, używane przez pracowników w celach ochronnych, koce gaśnicze, szczeliwa plecione, tektury uszczelkowe, materiały, wykładziny cierne.
2. klasa II (wyroby twarde), których gęstość objętościowa jest większa niż 1.000 kg/m³, zawierające poniżej 20% azbestu. W wyrobach tych włókna azbestowe są mocno związane, a w przypadku mechanicznego uszkodzenia, np. pęknięcia, ma miejsce stosunkowo niewielka emisja azbestu do otoczenia w porównaniu z wyrobami klasy I. Niebezpieczeństwo dla zdrowia ludzi i środowiska stwarza mechaniczna obróbka tych wyrobów oraz rozbijanie, np. w wyniku zrzucania w trakcie prac remontowych².

¹ Za: Szeszenia-Dąbrowska Neonila, Sobala Wojciech: „Zanieczyszczenie środowiska azbestem. Skutki zdrowotne”, Łódź, 2010

² „Zbiór przepisów i procedur dotyczących bezpiecznego postępowania z wyrobami zawierającymi azbest”, Ministerstwo Gospodarki, Warszawa, 2001

W Polsce wyroby twarde wykorzystywane były do produkcji płyt azbestowo-cementowych jako materiał budowlany w postaci płyt płaskich, falistych oraz rur azbestowo-cementowych. Płyty płaskie i faliste wykorzystywane były do krycia dachów, rzadziej do elewacji budynków gospodarczych i mieszkalnych czy przemysłowych. W znacznie mniejszych ilościach produkowane i stosowane były inne wyroby azbestowo-cementowe, tj. rury służące do wykonywania instalacji wodociągowych i kanalizacyjnych oraz przewody kominowe czy zsypy w budynkach wielokondygnacyjnych.



Fot. 1 Płyty azbestowo-cementowe faliste



Fot. 2 Płyty azbestowo-cementowe płaskie

Ekspozycja na pył azbestu stanowi poważne zagrożenie dla zdrowia ludzi. Problem zagrożenia nowotworami powodowanymi włóknami azbestu istnieje nadal, pomimo coraz lepszej ochrony pracy w kontakcie z azbestem. Zapadalność na nowotwory złośliwe, w szczególności raka płuca i międzybłoniaka opłucnej, jest ściśle związana ze stężeniem włókien azbestu w powietrzu determinowanym ilością i stanem zabudowanych i stosowanych wyrobów zawierających azbest oraz stopniem zanieczyszczenia środowiska.

Stężenie włókien azbestu w powietrzu (imisja) na danym obszarze jest bezpośrednią miarą stosowaną do określenia dawki kumulowanej, będącej podstawą szacowania ryzyka zdrowotnego związanego z zanieczyszczeniem środowiska azbestem na danym obszarze.

Pomiary stężenia włókien azbestu w województwie warmińsko-mazurskim zostały wykonane w 2006 i 2009 r.³ Punkty pomiarowe zostały wyznaczone w 16 powiatach na terenie 34 gmin. Łącznie na terenie województwa warmińsko-mazurskiego pobrano 215 próbek powietrza. Rozkład wartości stężeń azbestu w powietrzu atmosferycznym na terenie województwa warmińsko-mazurskiego został przedstawiony na wykresie nr 1.

³ Szeszenia-Dąbrowska Neonila, Sobala Wojciech: „Zanieczyszczenie środowiska azbestem. Skutki zdrowotne.” Łódź, 2010

Wykres nr 1 Rozkład punktów pomiarowych na terenie województwa warmińsko-mazurskiego według wielkości stężeń⁴

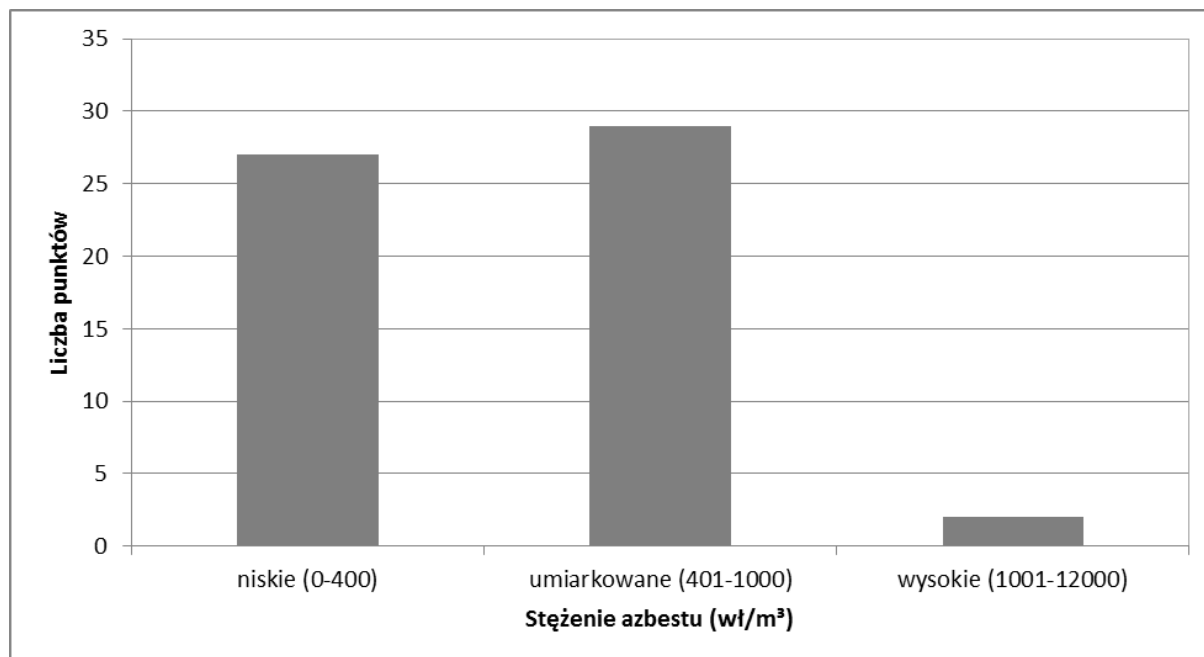

Średnie stężenie włókien azbestu w powiecie działdowskim wynosiło 564 wł/m³ (na podstawie 12 próbek, pobranych w 4 punktach na terenie 2 gmin)⁵.

Głównymi skutkami narażenia na pył azbestu są: azbestoza, międzybłoniak opłucnej i rak płuca. Zachorowania na azbestozę płuc pojawiają się przy znacznym narażeniu na pył azbestu (rzędu setek tysięcy włókien na 1 m³). Na podstawie przeprowadzonych badań można uznać, iż narażenia występujące w środowisku komunalnym (do 1000 włókien/m³) są niewystarczające do wywołania azbestozy. Dla międzybłoniaka płuc oraz raka płuc zaobserwowano wzrost zachorowań osób narażonych środowiskowo na pył azbestu.⁶

Biologiczna agresywność pyłu azbestowego jest zależna od stopnia penetracji i ilości włókien, które zatrzymały się w dolnej części układu oddechowego. Włókna cienkie o średnicy poniżej 3 mikrometrów przenoszone są łatwiej i docierają do końcowych odcinków dróg oddechowych, a włókna grube, o średnicy powyżej 5 mikrometrów, zatrzymują się w górnych odcinkach dróg oddechowych. Skręcone włókna chryzotylu o dużej średnicy mają tendencję do zatrzymywania się wyżej w porównaniu z igłowymi włóknami azbestów amfibolowych, z łatwością przenikających do obwodowych części płuc. Największe zagrożenie dla organizmu ludzkiego stanowią włókna respirabilne, dostające się z powietrzem do pęcherzyków płucnych, o średnicy mniejszej od 3 mikrometrów.⁷

Na podstawie przeprowadzonych badań⁸ znaczącego wzrostu liczby przypadków międzybłoniaka należy spodziewać się po około 50-60 latach od okresu, w którym zostało znacznie zanieczyszczone środowisko. Podstawą do oceny stężeń były badania prowadzone w latach 2004-2008, a narażenie we wcześniejszych latach oszacowane zostało na podstawie danych o wielkości produkcji wyrobów azbestowych. Szacuje się, iż ekspozycja na pył azbestowy powoduje na świecie ok. 100 tys. zgonów rocznie.

⁴ Szeszenia-Dąbrowska Neonila, Sobala Wojciech: „Zanieczyszczenie środowiska azbestem. Skutki zdrowotne.” Łódź, 2010

⁵ Ibidem

⁶ Ibidem

⁷ Na podstawie: „Azbest. Ekspozycja zawodowa i środowiskowa.”, pod red. Neonili Szeszenia-Dąbrowskiej, Łódź, 2004

⁸ Szeszenia-Dąbrowska Neonila, Sobala Wojciech: „Zanieczyszczenie środowiska azbestem. Skutki zdrowotne.” Łódź, 2010

W stanowisku wyrażonym przez uczestników European Asbestos Conference: Policy, Status & Human Rights (22-23 września 2005 r. w Brukseli) zalecane jest m.in.⁹:

1. rygorystyczne przestrzeganie przepisów prawnych dotyczących azbestu,
2. przeprowadzenie inwentaryzacji budynków publicznych zawierających materiały azbestowe do końca 2007 r. oraz pozostałych do 2008 r.
3. opracowanie regulacji prawnych dotyczących usuwania materiałów zawierających azbest,
4. określenie minimum pomocy finansowej dla poszkodowanych.

⁹ Ibidem

4. Uwarunkowania prawne użytkowania i usuwania wyrobów azbestowych

W ustawie z dnia 27 kwietnia 2001 r. - Prawo ochrony środowiska (Dz. U. z 2013 r., poz. 1232 z późn. zm.) zabroniono wprowadzania do obrotu lub ponownego wykorzystywania substancji stwarzających szczególne zagrożenie dla środowiska, w tym azbestu.

4.1. Azbest jako substancja szczególnie niebezpieczna

Substancje stwarzające szczególne zagrożenie dla środowiska powinny być wykorzystywane, przemieszczane i eliminowane przy zachowaniu środków ostrożności, a instalacje lub urządzenia, w których jest lub był wykorzystywany azbest, powinny zostać oczyszczone lub unieszkodliwione. Do instalacji lub urządzeń, co do których istnieje podejrzenie, iż były w nich wykorzystywane substancje stwarzające szczególne zagrożenie dla środowiska, stosuje się wymagania dotyczące postępowania z instalacjami i urządzeniami, w których były lub są wykorzystywane te substancje.

Na mocy rozporządzenia Ministra Gospodarki z dnia 13 grudnia 2010 r. w sprawie wymagań w zakresie wykorzystywania wyrobów zawierających azbest oraz wykorzystywania i oczyszczania instalacji lub urządzeń, w których były lub są wykorzystywane wyroby zawierające azbest (Dz. U. z 2011 r., Nr 8, poz. 31), wyroby zawierające azbest mogą być wykorzystywane w sposób niestwarzający zagrożenia dla zdrowia ludzi i środowiska w terminie do **dnia 31 grudnia 2032 r.**

W rozporządzeniu Ministra Środowiska z dnia 9 grudnia 2014 r. w sprawie katalogu odpadów (Dz.U. z 2014 r., poz. 1923) azbest jako składnik odpadów został zaliczony do kategorii odpadów niebezpiecznych (C25):

- 06 07 01* Odpady azbestowe z elektrolizy
- 06 13 04* Odpady z przetwarzania azbestu
- 10 11 81* Odpady zawierające azbest
- 10 13 09* Odpady zawierające azbest z produkcji elementów cementowo-azbestowych
- 10 13 10* Odpady z produkcji elementów cementowo-azbestowych inne niż wymienione w 10 13 09
- 15 01 11* Opakowania z metali zawierające niebezpieczne porowate elementy wzmocnienia konstrukcyjnego (np. azbest), włącznie z pustymi pojemnikami ciśnieniowymi
- 16 01 11* Okładziny hamulcowe zawierające azbest
- 16 02 12* Zużyte urządzenia zawierające wolny azbest
- 17 06 01* Materiały izolacyjne zawierające azbest
- 17 06 05* Materiały konstrukcyjne zawierające azbest

4.2. Obowiązki właścicieli nieruchomości

Na mocy rozporządzenia Ministra Gospodarki z dnia 13 grudnia 2010 r. w sprawie wymagań w zakresie wykorzystywania wyrobów zawierających azbest oraz wykorzystywania i oczyszczania instalacji lub urządzeń, w których były lub są wykorzystywane wyroby zawierające azbest (Dz. U. z 2011 r. Nr 8, poz. 31), wyroby zawierające azbest, instalacje lub urządzenia zawierające azbest, drogi utwardzone odpadami zawierającymi azbest, rury azbestowo-cementowe oraz usunięte wyroby zawierające azbest powinny być inwentaryzowane poprzez sporządzenie spisu z natury.

Wykorzystujący wyroby azbestowe powinien ująć wynik inwentaryzacji w „Informacji o wyrobach zawierających azbest” (załącznik 2). Corocznie w terminie **do dnia 31 stycznia** osoba fizyczna, nieprowadząca działalności gospodarczej, powinna przedłożyć wynik inwentaryzacji odpowiednio wójtowi, burmistrzowi lub prezydentowi miasta, a przedsiębiorcy i osoby fizyczne, prowadzące działalność gospodarczą - właściwemu marszałkowi województwa.

Zgodnie z rozporządzeniem Ministra Gospodarki, Pracy i Polityki Społecznej z dnia 2 kwietnia 2004 r. w sprawie sposobów i warunków bezpiecznego użytkowania i usuwania wyrobów zawierających azbest (Dz. U. Nr 71, poz. 649 z późn. zm.), właściciel, użytkownik wieczysty lub zarządca nieruchomości, a także obiektu, urządzenia budowlanego, instalacji przemysłowej lub innego miejsca zawierającego azbest, powinien przeprowadzić kontrole stanu wyrobów azbestowych w terminach wynikających z oceny stanu tych wyrobów. Z przeprowadzonej kontroli okresowej powinna zostać sporządzona „Ocena stanu i możliwości bezpiecznego użytkowania wyrobów zawierających azbest” (załącznik nr 4). Wyroby zakwalifikowane, na podstawie przeprowadzonej oceny, do usunięcia, powinny zostać usunięte, a wyroby niezakwalifikowane do usunięcia - winny być odpowiednio zabezpieczone. Po dokonaniu zabezpieczenia należy ponownie wykonać ocenę w ciągu 30 dni.

Instalacje lub urządzenia zawierające azbest oraz użytkowane bez zabezpieczenia drogi i pozostawione w ziemi, wyłączone z użytkowania, rury azbestowo-cementowe powinny zostać oznakowane. W przypadku braku możliwości trwałego umieszczenia oznakowania na instalacji lub urządzeniu zawierającym azbest, oznakowanie powinno być umieszczone w widocznym miejscu, w każdym pomieszczeniu, w którym taka instalacja lub urządzenie się znajdują, dodając ostrzeżenie „Pomieszczenie zawiera azbest”.

Oznakowanie rur azbestowo-cementowych umieszcza się na stałych elementach nadpoziomowych instalacji.

4.3. Obowiązki jednostek samorządu terytorialnego

Jednostki samorządu terytorialnego powinny corocznie w terminie **do 31 stycznia** przedkładać marszałkowi województwa „Informacje o wyrobach zawierających azbest” (załącznik 2) sporządzone dla obiektów, stanowiących ich własność, w których użytkowane są wyroby azbestowe.

Jednostki samorządu terytorialnego powinny oznakować drogi utwardzone odpadami zawierającymi azbest na elementach pionowych na całym odcinku drogi, po każdym skrzyżowaniu z inną drogą. Drogi zabezpieczone nie podlegają oznakowaniu po potwierdzeniu braku emisji włókien azbestu z odpadów zawierających azbest wykorzystanych do utwardzenia drogi zabezpieczonej. Wzór oznakowania został zamieszczony w załączniku nr 1.

W urzędzie gminy oraz na stronie internetowej urzędu powinna być ogólnie dostępna informacja o rozmieszczeniu dróg zabezpieczonych oraz dróg utwardzonych odpadami zawierającymi azbest.

Wójt, burmistrz lub prezydent miasta powinien przedkładać marszałkowi województwa **do 31 marca** za poprzedni rok kalendarzowy (załącznik nr 3), informację o rodzaju, ilości i miejscach występowania substancji stwarzających szczególne zagrożenie dla środowiska w formie elektronicznej, na informatycznych nośnikach danych w rozumieniu

art. 3 pkt 1 ustawy z dnia 17 lutego 2005 r. o informatyzacji działalności podmiotów realizujących zadania publiczne (Dz. U. z 2014, poz. 1114 z późn. zm.).

W oparciu o zapisy §4 ust. 2 Rozporządzenia Ministra Środowiska z dnia 20 grudnia 2012 r. zmieniającego rozporządzenie w sprawie sposobu przedkładania marszałkowi województwa informacji o rodzaju, ilości i miejscach występowania substancji stwarzających szczególne zagrożenie dla środowiska (Dz. U. z 2013 r., poz. 24) informacje dotyczące wyrobów zawierających azbest są bezpośrednio wprowadzane przez wójta, burmistrza, prezydenta miasta do bazy azbestowej administrowanej przez ministra właściwego do spraw gospodarki, dostępnej za pośrednictwem sieci Internet w serwisie internetowym Bazy Azbestowej: www.bazaazbestowa.gov.pl. Rozporządzenie Ministra Środowiska z dnia 20 grudnia 2012 r. w sprawie sposobu prowadzenia przez marszałka województwa rejestru wyrobów zawierających azbest (Dz. U. z 2013 r., poz. 25) określa, iż rejestr ten jest prowadzony przez marszałków w formie elektronicznej przy użyciu systemu teleinformatycznego w rozumieniu art. 3 pkt 3 ww. ustawy z dnia 17 lutego 2005 r. o informatyzacji działalności podmiotów realizujących zadania publiczne (Dz. U. z 2014, poz. 1114 z późn. zm.) i stanowi integralną część bazy azbestowej dostępnej pod adresem www.bazaazbestowa.gov.pl.

4.4. Obowiązki wykonawcy prac polegających na usuwaniu wyrobów azbestowych

Wytwórca odpadów, który prowadzi działalność polegającą na świadczeniu usług w zakresie budowy, rozbiórki, remontu obiektów, czyszczenia zbiorników lub urządzeń oraz sprzątnięcia, konserwacji i napraw, a więc także firmy świadczące usługi w zakresie usuwania azbestu (poza instalacjami), w świetle ustawy z dnia 14 grudnia 2012 r. o odpadach (Dz. U. z 2013 r., poz. 21 z późn. zm.), nie jest już zobowiązany do uzyskania decyzji zatwierdzającej program gospodarki odpadami, a także program gospodarki odpadami niebezpiecznymi. Na mocy nowej ustawy ww. decyzje, wydane na podstawie przepisów dotychczasowych wygasły, natomiast pozwolenia na wytwarzanie odpadów, wydane na podstawie przepisów dotychczasowych, zachowują ważność na czas, na jaki zostały wydane. Firmy świadczące usługi w zakresie usuwania azbestu zobowiązane są jednak do przestrzegania przepisów ustawy o odpadach w zakresie postępowania z wytworzonymi odpadami. Ponadto, zgodnie z zapisami art. 66 oraz 75 ustawy z dnia 14 grudnia 2012 r. o odpadach firmy te mają obowiązek prowadzenia ewidencji odpadów, a także rocznego składania właściwemu marszałkowi sprawozdania o wytwarzanych odpadach i gospodarowaniu odpadami (do 15 marca za poprzedni rok kalendarzowy). Ewidencję odpadów prowadzi się z zastosowaniem kart ewidencji odpadów i kart przekazania odpadów.

Zgodnie z rozporządzeniem Ministra Gospodarki, Pracy i Polityki Społecznej z dnia 2 kwietnia 2004 r. w sprawie sposobów i warunków bezpiecznego użytkowania i usuwania wyrobów zawierających azbest (zm. Rozporządzeniem Ministra Gospodarki z dnia 5 sierpnia 2010 r.), wykonawca prac polegających na zabezpieczaniu i usuwaniu wyrobów zawierających azbest, zobowiązany jest ponadto do przeszkolenia przez uprawnioną instytucję zatrudnianych pracowników, osób kierujących lub nadzorujących prace w zakresie bezpieczeństwa i higieny pracy przy zabezpieczaniu i usuwaniu tych wyrobów oraz przestrzegania procedur dotyczących bezpiecznego postępowania, posiadania niezbędnego wyposażenia technicznego i socjalnego oraz opracowania przed rozpoczęciem prac szczegółowego planu prac usuwania wyrobów zawierających azbest, obejmującego w szczególności:

- a) identyfikację azbestu w przewidzianych do usunięcia materiałach, na podstawie udokumentowanej informacji od właściciela lub zarządcy obiektu albo też na podstawie badań przeprowadzonych przez laboratorium wyposażone w sprzęt

umożliwiający ich prawidłową analizę i zdolne do stosowania odpowiedniej techniki identyfikacyjnej,

- b) informacje o metodach wykonywania planowanych prac,
- c) zakres niezbędnych zabezpieczeń pracowników oraz środowiska przed narażeniem na szkodliwość emisji azbestu,
- d) ustalenie niezbędnego dla rodzaju wykonywanych prac monitoringu powietrza.

Wykonawca prac polegających na zabezpieczeniu lub usunięciu wyrobów zawierających azbest z miejsca, obiektu, urządzenia budowlanego lub instalacji przemysłowej, a także z terenu prac obowiązany jest także do zgłoszenia zamiaru przeprowadzenia tych prac właściwemu organowi nadzoru budowlanego, właściwemu okręgowemu inspektorowi pracy oraz właściwemu państwowemu inspektorowi sanitarnemu w terminie co najmniej 7 dni przed rozpoczęciem prac.

W celu zapewnienia warunków bezpiecznego usuwania wyrobów zawierających azbest z miejsca ich występowania, wykonawca prac obowiązany jest do:

1. izolowania od otoczenia obszaru prac przez stosowanie osłon zabezpieczających przenikanie azbestu do środowiska,
2. ogrodzenia terenu prac z zachowaniem bezpiecznej odległości od traktów komunikacyjnych dla osób pieszych, nie mniejszej niż 1 m, przy zastosowaniu osłon zabezpieczających przed przenikaniem azbestu do środowiska,
3. umieszczenia w strefie prac w widocznym miejscu tablic informacyjnych o następującej treści: „Uwaga! Zagrożenie azbestem”; w przypadku prowadzenia prac z wyrobami zawierającymi krokidolit treść tablic informacyjnych powinna być następująca: „Uwaga! Zagrożenie azbestem – krokidolitem”,
4. zastosowania odpowiednich środków technicznych ograniczających do minimum emisję azbestu do środowiska,
5. zastosowania w obiekcie, gdzie prowadzone są prace, odpowiednich zabezpieczeń przed pyleniem i narażeniem na azbest, w tym uszczelnienia otworów okiennych i drzwiowych, a także innych zabezpieczeń przewidzianych w planie bezpieczeństwa i ochrony zdrowia,
6. codziennego usuwania pozostałości pyłu azbestowego ze strefy prac przy zastosowaniu podciśnieniowego sprzętu odkurzającego lub metodą czyszczenia na mokro,
7. izolowania pomieszczeń, w których zostały przekroczone dopuszczalne wartości stężeń pyłu azbestowego dla obszaru prac, w szczególności izolowania pomieszczeń w przypadku prowadzenia prac z wyrobami zawierającymi krokidolit,
8. stosowania zespołu szczelnych pomieszczeń, w których następuje oczyszczenie pracowników z azbestu, przy usuwaniu pyłu azbestowego przekraczającego dopuszczalne wartości stężeń,
9. zapoznania pracowników bezpośrednio zatrudnionych przy pracach z wyrobami zawierającymi azbest lub ich przedstawicieli z planem prac, a w szczególności z wymogami dotyczącymi bezpieczeństwa i higieny pracy w czasie wykonywania prac.

Do transportu wyrobów i odpadów zawierających azbest stosuje się przepisy:

1. ustawy z dnia 19 sierpnia 2011 r. o przewozie towarów niebezpiecznych (Dz. U., Nr 227, poz. 1367 z późn. zm.),
2. Rozporządzenia Ministra Transportu, Budownictwa i Gospodarki Morskiej z dnia 15 lutego 2012 r. w sprawie świadectwa dopuszczenia pojazdu ADR (Dz. U. z 2015 r., poz. 320),
3. Rozporządzenia Ministra Transportu, Budownictwa i Gospodarki Morskiej z dnia 15 lutego 2012 r. w sprawie egzaminów dla kierowców przewożących towary niebezpieczne (Dz. U. z 2014 r., poz. 304).

Prace związane z usuwaniem wyrobów zawierających azbest powinny być prowadzone w sposób uniemożliwiający emisję azbestu do środowiska. Po wykonaniu prac, wykonawca ma obowiązek złożenia właścicielowi, użytkownikowi wieczystemu lub zarządcy pisemnego oświadczenia o prawidłowości wykonania prac oraz o oczyszczeniu terenu z pyłu azbestowego, z zachowaniem właściwych przepisów technicznych i sanitarnych. Oświadczenie to powinno być przechowywane przez okres co najmniej 5 lat.

Do transportu wyrobów i odpadów zawierających azbest stosuje się przepisy o przewozie towarów niebezpiecznych. Wyroby i odpady zawierające azbest powinny zostać odpowiednio oznakowane, a transport wyrobów i odpadów zawierających azbest, należy wykonać w sposób uniemożliwiający emisję azbestu do środowiska. Przed załadowaniem przygotowanych odpadów zawierających azbest środek transportu powinien być oczyszczony z elementów umożliwiających uszkodzenie opakowań w trakcie transportu. Ładunek odpadów zawierających azbest powinien być tak umocowany, aby w trakcie transportu nie był narażony na wstrząsy, przewracanie lub wypadnięcie z pojazdu.

4.5. Składowanie odpadów zawierających azbest

Zgodnie z rozporządzeniem Ministra Gospodarki, Pracy i Polityki Społecznej z dnia 2 kwietnia 2004 r. w sprawie sposobów i warunków bezpiecznego użytkowania i usuwania wyrobów zawierających azbest, (Dz. U. Nr 71, poz. 649, z późn. zm.) odpady zawierające azbest powinny być składowane na składowiskach odpadów niebezpiecznych lub na wydzielonych częściach składowisk odpadów innych niż niebezpieczne i obojętne albo na podziemnych składowiskach odpadów niebezpiecznych.

Składowiska odpadów niebezpiecznych lub wydzielone części na terenie składowisk odpadów innych niż niebezpieczne i obojętne, przeznaczone do wyłącznego składowania odpadów niebezpiecznych, pochodzących z budowy, remontu i rozbiórki obiektów budowlanych oraz infrastruktury drogowej, wymienionych w katalogu odpadów, oznaczonych kodami: 17 06 01* materiały izolacyjne zawierające azbest lub 17 06 05* materiały konstrukcyjne zawierające azbest, powinny być budowane w specjalnie wykonanych zagłębieniach terenu ze ścianami bocznymi zabezpieczonymi przed osypywaniem się. Odpady składowane są w opakowaniu, w którym zostały dostarczone na składowisko odpadów. Każdorazowo po umieszczeniu odpadów na składowisku odpadów ich powierzchnia jest zabezpieczana przed emisją pyłów przez przykrycie izolacją syntetyczną lub warstwą ziemi. Na składowisku odpadów lub kwaterze nie są prowadzone roboty mogące powodować uwolnienie włókien. Składowanie odpadów należy zakończyć na poziomie 2 m poniżej poziomu terenu otoczenia, a następnie składowisko odpadów powinno zostać wypełnione ziemią do poziomu terenu.

Zgodnie z rozporządzeniem Ministra Środowiska z dnia 30 kwietnia 2013 r. w sprawie składowisk odpadów (Dz. U. z 2013 r., poz. 523), na składowiskach odpadów niebezpiecznych lub na ich wydzielonych częściach na terenie składowisk odpadów innych niż niebezpieczne i obojętne, przeznaczonych do wyłącznego składowania odpadów, o których mowa wyżej, po wypełnieniu składowiska warstwą ziemi, nie mogą być budowane budynki, wykonywane wykopy, instalacje naziemne i podziemne ani nie mogą być prowadzone roboty naruszające strukturę tego składowiska odpadów.

5. Wyroby azbestowe na terenie Gminy Działdowo

5.1. Ogólna charakterystyka Gminy Działdowo¹⁰

Gmina wiejska Działdowo znajduje się w południowo-zachodniej części województwa warmińsko-mazurskiego, w powiecie działdowskim. Graniczy z następującymi 8 gminami: od północy z gminą Dąbrówno (powiat ostródzki), od wschodu z gminą Kozłowo (powiat nidzicki), od południowo-wschodu z gminą Łłowo-Osada (powiat działdowski), od południa z gminami położonych w województwie mazowieckim: Lipowiec Kościelny (powiat mławski) i Kluczbork-Osada (powiat żuromiński), od zachodu z gminami Płońnica i Rybno (powiat działdowski). Gmina wiejska Działdowo otacza miasto Działdowo.

Teren gminy obejmuje 31 sołectw: Burkat, Filice, Gąsiorowo, Gnojkeno, Gnojno, Grzybiny, Jankowice, Kisiny, Klęczkowo, Komorniki, Kramarzewo, Krasnołąka, Księży Dwór, Kurki, Lipówka, Malinowo, Mosznica, Myślęta, Niestoja, Petrykozy, Pierławki, Pożary, Rudolfowo, Ruszkowo, Rywociny, Sękowo, Sławkowo, Turza Wielka, Uzdowo, Wysoka, Zakrzewo, w których znajduje się 35 miejscowości.

Gmina Działdowo usytuowana jest w prowincji Niżu Środkowoeuropejskiego, na granicy dwóch podprowincji: Nizin Środkowopolskich i Pojezierza Południowobałtyckiego, w makroregionach Nizina Północnomazowiecka i Pojezierze Chełmińsko-Dobrzyńskie, w mezoregionach Równina Urszulewska oraz Wzniesienia Mławskie.

Powierzchnia gminy wynosi 27.217 ha i zamieszkuje ją 9.823 osób, co daje gęstość zaludnienia 36 os./km². 4.833 mieszkańców to kobiety, współczynnik feminizacji w gminie Działdowo wynosi 0,97. Gminę charakteryzuje ujemny przyrost naturalny oraz ujemne saldo migracji. W powiecie przyrost naturalny jest dodatni a saldo migracji ujemne. W 2014 roku zarejestrowano 1.039 osoby bezrobotne (GUS 2014).

Gmina Działdowo dysponuje 113,1 km czynnej sieci wodociągowej (objęte jest nią 49,2% ludności), 35,1 km sieci kanalizacyjnej (17,6% ludności) oraz 21.404 km sieci gazowej (8,7% ludności). Na terenie gminy funkcjonują trzy oczyszczalnie ścieków zlokalizowane w miejscowościach Uzdowo, Pożary i Kramarzewo.

Powierzchnia lasów w gminie wynosi 5.145 ha, lesistość gminy oceniona jest na 18,9% i wynik ten jest niższy niż średnia dla województwa. 20.178 ha obejmują użytki rolne, z czego 15.315 ha to grunty orne.

Przez teren gminy przebiegają cztery drogi wojewódzkie: nr 538, nr 542, nr 544 oraz nr 545. Ich łączna długość na terenie Gminy wynosi ponad 41 km. Na terenie gminy znajdują się także linie kolejowe obsługujące zarówno transport pasażerski jak i towarowy. Są to: magistrala Warszawa – Łława – Gdańsk, linia Chojnie – Działdowo, oraz linia Działdowo – Olsztyn. Dodatkowo przez teren gminy przebiega jednotorowa niezelektryfikowana linia Gralewo – Grzybiny, która służy do transportu kruszyw i obsługi zwirowni.

W 2014 roku w rejestrze REGON widniało 408 podmiotów, z czego 22 należały do sektora publicznego, a 386 do sektora prywatnego. Na liczbę podmiotów z sektora prywatnego składają się 308 jednostek prowadzonych przez osoby fizyczne, 22 spółki handlowe, 5 spółek handlowych z udziałem kapitału zagranicznego, 2 spółdzielnie oraz 24 stowarzyszenia i organizacje społeczne.

¹⁰ Statystyczne Vademecum Samorządowca: Gmina Wiejska Działdowo, Urząd Statystyczny w Olsztynie, Bank Danych Lokalnych Głównego Urzędu Statystycznego: stat.gov.pl, Program Ochrony Środowiska Gminy Działdowo na lata 2013-2016 z perspektywą do roku 2018, Geoserwis Generalnej Dyrekcji Ochrony Środowiska: <http://geoserwis.gdos.gov.pl/>, <http://obszary.natura2000.org.pl/>, strona internetowa Gminy Działdowo: <http://gminadzialdowo.pl>

Elementami podlegającymi ochronie prawnej na terenie gminy są: trzy obszary chronionego krajobrazu, dwa obszary siedliskowe Natura 2000 oraz 12 obiektów objętych ochroną w formie pomników przyrody.

Obszar chronionego krajobrazu – Grzybiny obejmuje obszar 2084,8 ha. Położony jest w całości na terenie powiatu działdowskiego, w gminach Rybno i Działdowo.

Dąbrówieński obszar chronionego krajobrazu położony jest na terenie powiatów ostródzkiego (gmina Dąbrówno) i działdowskiego (gmina Działdowo). Jego powierzchnia wynosi 5.655 ha.

Obszar Chronionego Krajobrazu Doliny Rzek Nidy i Szkotówki o powierzchni 8.391,9 ha położony jest w gminach Nidzica, Kozłowo (powiat nidzicki) oraz Iłowo-Osada, Działdowo (powiat działdowski).

Obszar specjalnej ochrony ptaków Natura 2000 Doliny Wkry i Mławki obejmuje obszar 28.751,5 ha. Położony jest w Kotlinie Warszawskiej, ochroną objęty jest około kilometrowy odcinek rzeki Wkry oraz przyległe do niego tereny leśne. Teren ten ma wyjątkowe walory krajobrazowe. Występują tu cenne rodzaje siedlisk: lasy łąkowe oraz grąd środkowoeuropejski, pokrywające około 60% powierzchni ostoi. Występują tu 24 gatunki ptaków ujętych w Załączniku II Dyrektywy Siedliskowej lub w Załączniku I Dyrektywy Ptasiej. Są to m.in.: czapla purpurowa, bocian czarny, bielik, sowa błotna, zimorodek.

Specjalny obszar ochrony siedlisk Natura 2000 Ostoja Welska zajmuje powierzchnię 3.384,3 ha. Obejmuje odcinek rzeki Wel i jej doliny wraz z przyległymi obszarami bagiennymi. Na tym terenie występuje 14 typów siedlisk wyszczególnionych w Załączniku I Dyrektywy Rady oraz 14 gatunków z Załącznika II. Ewentualnym na skalę krajową jest torfowisko alkaliczne w dolinie rzeki Wel. Obecne są tu też liczne populacje rzadkich, typowych dla mechowisk gatunków roślin.

5.2. Inwentaryzacja wyrobów azbestowych na terenie Gminy Działdowo

Źródłem danych o rozmieszczeniu i ilości wyrobów zawierających azbest na terenie Gminy Działdowo była inwentaryzacja wyrobów azbestowych. Została ona przeprowadzona w trakcie wizyt terenowych w okresie maj-lipiec 2015 r. Inwentaryzacją objęto wyłącznie użytkowane na zewnątrz budynków wyroby zawierające azbest, stanowiące pokrycia dachowe i elewacje budynków. Zastosowano następujące metody pozyskania danych:

1. wywiad terenowy,
2. zapytania ankietowe.

Wywiad terenowy zastosowano w odniesieniu do osób fizycznych, właścicieli posesji oraz przedsiębiorstw prowadzących działalność gospodarczą, a metodą ankietową objęto Urząd Gminy Działdowo.

W wyniku przeprowadzonych prac inwentaryzacyjnych stwierdzono, że:

1. w 1.903 budynkach mieszkalnych wraz z zabudową gospodarczą oraz innych obiektach zamontowane zostały płyty azbestowo-cementowe o łącznej powierzchni 415.741 m²,
2. 1 obiekt użyteczności publicznej jest pokryty płytami azbestowo-cementowymi o powierzchni 307 m²,
3. na 32 posesjach zinwentaryzowano składowane płyty azbestowo-cementowe o łącznej powierzchni 1.080 m²,

4. na terenie Gminy wykorzystywanych jest 5.500 mb rur wodociągowych wykonanych z wyrobów zawierających azbest,
5. brak jest dróg utwardzonych odpadami zawierającymi azbest.

5.2.1. Metodyka przeprowadzenia inwentaryzacji

Inwentaryzacja wyrobów azbestowych na terenie Gminy Działdowo została przeprowadzona przez pracowników terenowych w okresie lipiec-sierpień 2015 r. W terenie wykonano spis gospodarstw domowych, obiektów produkcyjnych i usługowych, gdzie stwierdzono wykorzystywanie płyt azbestowo-cementowych jako pokrycia dachowe.

Obiekty pokryte płytami zawierającymi azbest zostały opisane przez pracowników terenowych zgodnie z wytycznymi zawartymi w na stronie bazy azbestowej. Określony został dokładny adres występowania azbestu, tj. miejscowość, ulica, numer, jak również typ azbestu w podziale na płyty faliste (W02) i płyty płaskie (W01). Wykonana także została pogładowa ocena stopnia pilności usunięcia azbestu w podziale na: 1, 2 i 3 z zastosowaniem kryteriów zgodnych z rozporządzeniem Ministra Gospodarki z dnia 5 sierpnia 2010 r. zmieniającym rozporządzenie w sprawie sposobów i warunków bezpiecznego użytkowania i usuwania wyrobów zawierających azbest. Uzyskane dane zostały następnie odniesione do map ewidencyjnych.

Każdemu zinwentaryzowanemu obiektowi przypisana została funkcja w podziale na: mieszkalną, gospodarczą, mieszkalno-gospodarczą, produkcyjną i inną.

Pokrycia dachowe z obiektów, które uzyskały ocenę 1 powinny zostać usunięte natychmiast. Uzyskanie oceny 2 oznacza, że w ciągu kolejnego roku powinien zostać wykonany kolejny przegląd, a ocena 3 stanowi, że wyroby azbestowe wymagają ponownej oceny w terminie do 5 lat.

Ilość wyrobów zawierających azbest szacowana była przez pracowników terenowych w terenie poprzez liczenie płyt azbestowo-cementowych znajdujących się na budynkach. Następnie ilość azbestu została zweryfikowana z wykorzystaniem zdjęć lotniczych i innych podkładów mapowych.

Dane te zostały przygotowane w odpowiednim formacie zgodnie z informacjami zawartymi na stronie bazy azbestowej:

1. miejsce występowania wyrobów azbestowych (ulica, numer posesji),
2. typ płyt azbestowo-cementowych w podziale na płyty faliste (W02) i płyty płaskie (W01),
3. stopień pilności usunięcia azbestu oceniony w trakcie wizyt terenowych zgodnie z wymaganiami „Oceny stanu i możliwości bezpiecznego użytkowania wyrobów zawierających azbest”,
4. ilość płyt azbestowo-cementowych (w m²),
5. ilość płyt azbestowo-cementowych w Mg,
6. numer obrębu ewidencyjnego,
7. numer działki ewidencyjnej,
8. funkcja obiektów.

5.2.2. Płyty azbestowo-cementowe stanowiące pokrycia dachów obiektów budowlanych

Całkowita ilość płyt azbestowo-cementowych zinwentaryzowanych na terenie Gminy Działdowo stanowiących pokrycia dachów wynosi 415.741 m². Powierzchnia pokryć dachowych wykonanych z płyt azbestowo-cementowych została przeliczona z [m²] na [Mg] przy założeniu, że średnia masa 1 m² płyt azbestowo-cementowych wynosi 0,011 Mg¹¹.

Tabela nr 1 Zinwentaryzowana ilość płyt azbestowo-cementowych stanowiących pokrycia dachowe budynków na terenie Gminy Działdowo

Lp.	Typ płyt	Powierzchnia [m ²]	Masa [Mg]
1	płyty azbestowo-cementowe płaskie	17 703	195
2	płyty azbestowo-cementowe faliste	398 038	4 378
	Razem	415 741	4 573

Łącznie zinwentaryzowano 1.903 obiektów z wyrobami azbestowymi. Liczbę obiektów w poszczególnych miejscowościach gminy przedstawiono w tabeli nr 2. Szczegółowe zestawienie obiektów, w których zinwentaryzowane zostały płyty azbestowo-cementowe zostało zamieszczone w załączniku nr 5.

Tabela nr 2 Liczba zinwentaryzowanych budynków z pokryciem azbestowym na terenie Gminy Działdowo

Lp.	Miejscowość	Liczba obiektów	Powierzchnia [m ²]	Masa [Mg]
1	Burkat	96	19 016	209
2	Bursz	6	1 073	12
3	Drzazgi	4	788	9
4	Filice	70	14 246	157
5	Gąsiorowo	51	9 830	108
6	Gnojenko	30	6 018	66
7	Gnojno	167	31 100	342
8	Grzybiny	21	3 553	39
9	Jankowice	28	16 292	179
10	Kisiny	80	19 179	211
11	Kłęczkowo	24	4 210	46
12	Komorniki	16	2 696	30
13	Kramarzewo	70	18 603	205
14	Krasnołąka	96	21 269	234
15	Księży Dwór	133	28 870	318
16	Kurki	75	14 836	163
17	Lipówka	43	7 767	85
18	Malinowo	24	6 611	73

¹¹ Źródło danych: www.bazaazbestowa.gov.pl

Lp.	Miejscowość	Liczba obiektów	Powierzchnia [m ²]	Masa [Mg]
19	Mosznica	14	3 766	41
20	Myśłeta	13	946	10
21	Niestoja	19	3 261	36
22	Petrykozy	145	28 386	312
23	Pierławki	67	10 673	117
24	Požary	17	10 813	119
25	Rudolfowo	4	3 048	34
26	Ruszkowo	86	30 221	332
27	Rywociny	37	6 661	73
28	Sękowo	25	4 319	48
29	Sławkowo	6	697	8
30	Turza Wielka	139	30 143	332
31	Uzdowo	99	16 989	187
32	Wilamowo	5	585	6
33	Wysoka	127	25 084	276
34	Zakrzewo	66	14 192	156
	Razem	1 903	415 741	4 573

Najwięcej obiektów z pokryciem dachowym wykonanym z płyt azbestowo-cementowych znajduje się w miejscowościach: Gnojno i Petrykozy. Stanowią one ponad 16% łącznej liczby zinwentaryzowanych obiektów na terenie Gminy Działdowo. Najmniej obiektów z pokryciem azbestowym znajduje się w miejscowościach Bursz, Drzazgi i Rudolfowo. Stanowią one około 0,5% zinwentaryzowanych budynków.

Strukturę rozmieszczenia obiektów pokrytych płytami azbestowo-cementowymi w podziale na poszczególne miejscowości gminy przedstawiono na wykresie nr 2.

Wykres nr 2 Rozmieszczenie obiektów pokrytych płytami azbestowo-cementowymi na terenie Gminy Działdowo w podziale na poszczególne miejscowości [w m²]

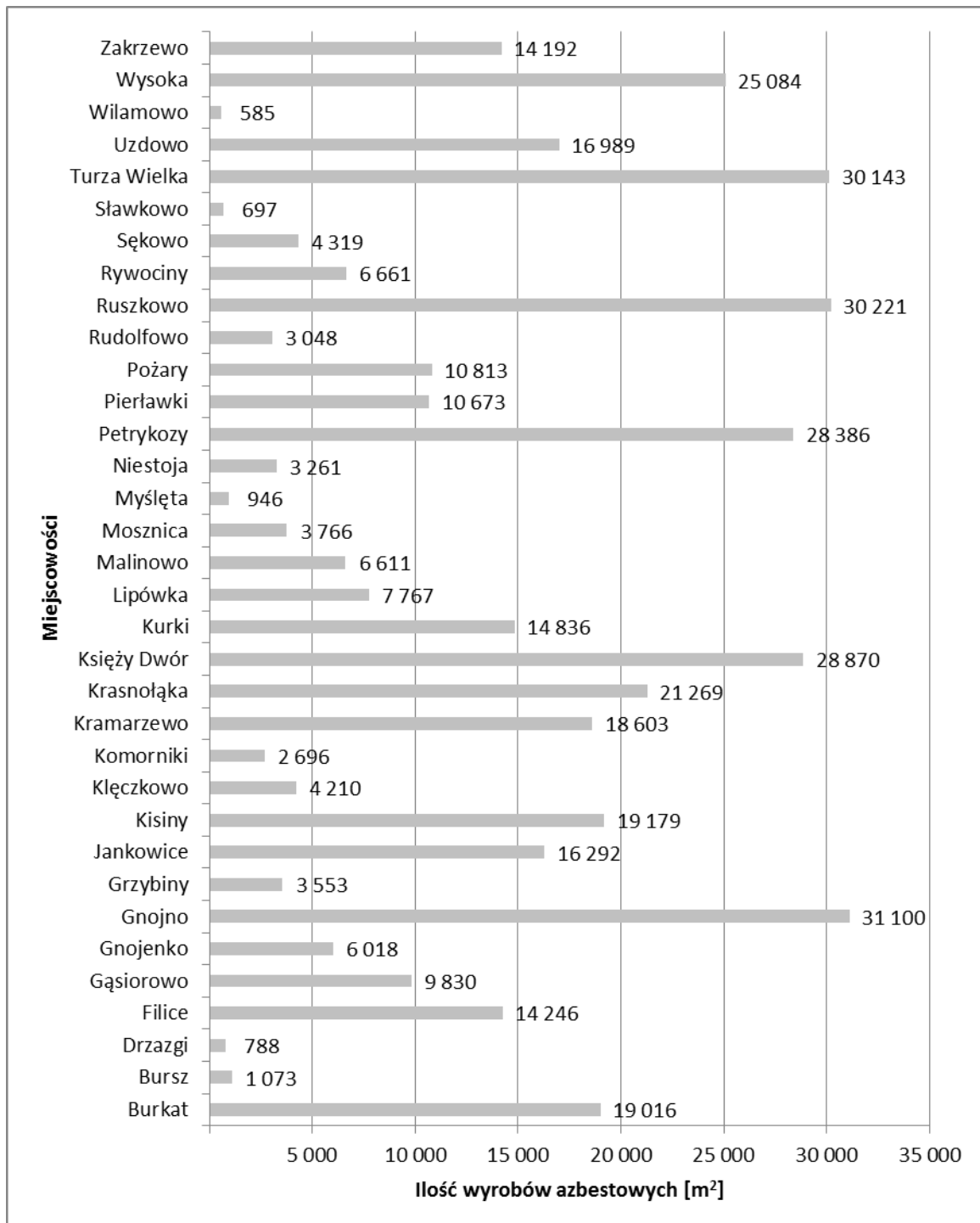

5.2.3. Struktura własnościowa zinwentaryzowanych obiektów

W celu opracowania wyników inwentaryzacji pod kątem struktury własnościowej pozyskano z Urzędu Gminy Działdowo informacje o typie własności poszczególnych obiektów w podziale na:

1. własność prywatną,
2. własność Skarbu Państwa,
3. własność Gminy Działdowo,
4. własność Powiatu Działdowskiego,
5. własność Województwa Warmińsko-Mazurskiego,
6. własność PKP,
7. własność MON,
8. własność ANR,
9. współwłasność.

Na podstawie przekazanych danych przygotowano analizę wyników inwentaryzacji w podziale na typ własności.

Tabela nr 3 Wyniki inwentaryzacji w podziale na typ własności

Lp.	Typ własności	Powierzchnia [m ²]	Masa [Mg]
1	Własność prywatna	378 937	4 168
2	Własność Skarbu Państwa	4 663	51
3	Własność Gminy Działdowo	3 574	39
4	Własność Powiatu Działdowskiego	0	0
5	Własność Województwa Warmińsko-Mazurskiego	4 012	44
6	Własność PKP	2 137	24
7	Własność MON	0	0
8	Własność ANR	20 678	228
9	Współwłasność	1 740	19
	Razem	415 741	4 573

Ponad 91% zinwentaryzowanych płyt azbestowo-cementowych jest własnością osób prywatnych, 1,1% to własność Skarbu Państwa, 0,9% to własność Gminy Działdowo, około 1% płyt stanowi własność Województwa. Prawie 5% płyt azbestowo-cementowych stanowi własność ANR, 0,5% to własność PKP, a 0,4% płyt stanowi współwłasność.

5.2.4. Stan techniczny zinwentaryzowanych wyrobów azbestowych

Zestawienie wyników inwentaryzacji w podziale na stopień pilności usunięcia azbestu zostało przygotowane w tabeli nr 4. Ocena ta ma charakter poglądowy i nie jest formalną „Oceną...” w rozumieniu obowiązującego prawa. Obowiązki właścicieli nieruchomości zostały opisane w rozdziale 4.3. „Programu”.

Tabela nr 4 Wyniki inwentaryzacji w podziale na pogładowy stopień pilności usunięcia azbestu

Lp.	Stopień pilności	Opis	Liczba obiektów	Powierzchnia [m ²]	Masa [Mg]
1	1	wymiana lub naprawa wymagana bezzwłocznie	0	0	0
2	2	ponowna ocena wymagana w czasie do 1 roku	0	0	0
3	3	ponowna ocena w terminie do 5 lat	1 903	415 741	4 573
	Razem		1 903	415 741	4 573

Poglądowa ocena jakości wyrobów zawierających azbest stanowiących pokrycia dachów na terenie Gminy Działdowo z wykorzystaniem wymagań zawartych w rozporządzeniu Ministra Gospodarki z dnia 5 sierpnia 2010 r. zmieniającym rozporządzenie w sprawie sposobów i warunków bezpiecznego użytkowania i usuwania wyrobów zawierających azbest, wykazała, iż:

- a) nie zinwentaryzowano wyrobów wymaga wymiany lub naprawy bezzwłocznie, tj. zostało zaliczonych do 1 stopnia pilności,
- b) nie zinwentaryzowano wyrobów wymaga ponownej oceny w czasie do 1 roku, czyli zaliczonych do 2 stopnia pilności,
- c) 100% zinwentaryzowanych wyrobów wymaga ponownej oceny w terminie do 5 lat, tj. zostało zaliczonych do 3 stopnia pilności.

Na mapie nr 1 przedstawiono rozmieszczenie wyrobów azbestowych w poszczególnych obrębach ewidencyjnych Gminy.

Mapa nr 1
 Rozmieszczenie wyrobów azbestowych w poszczególnych obrębach ewidencyjnych Gminy Działdowo

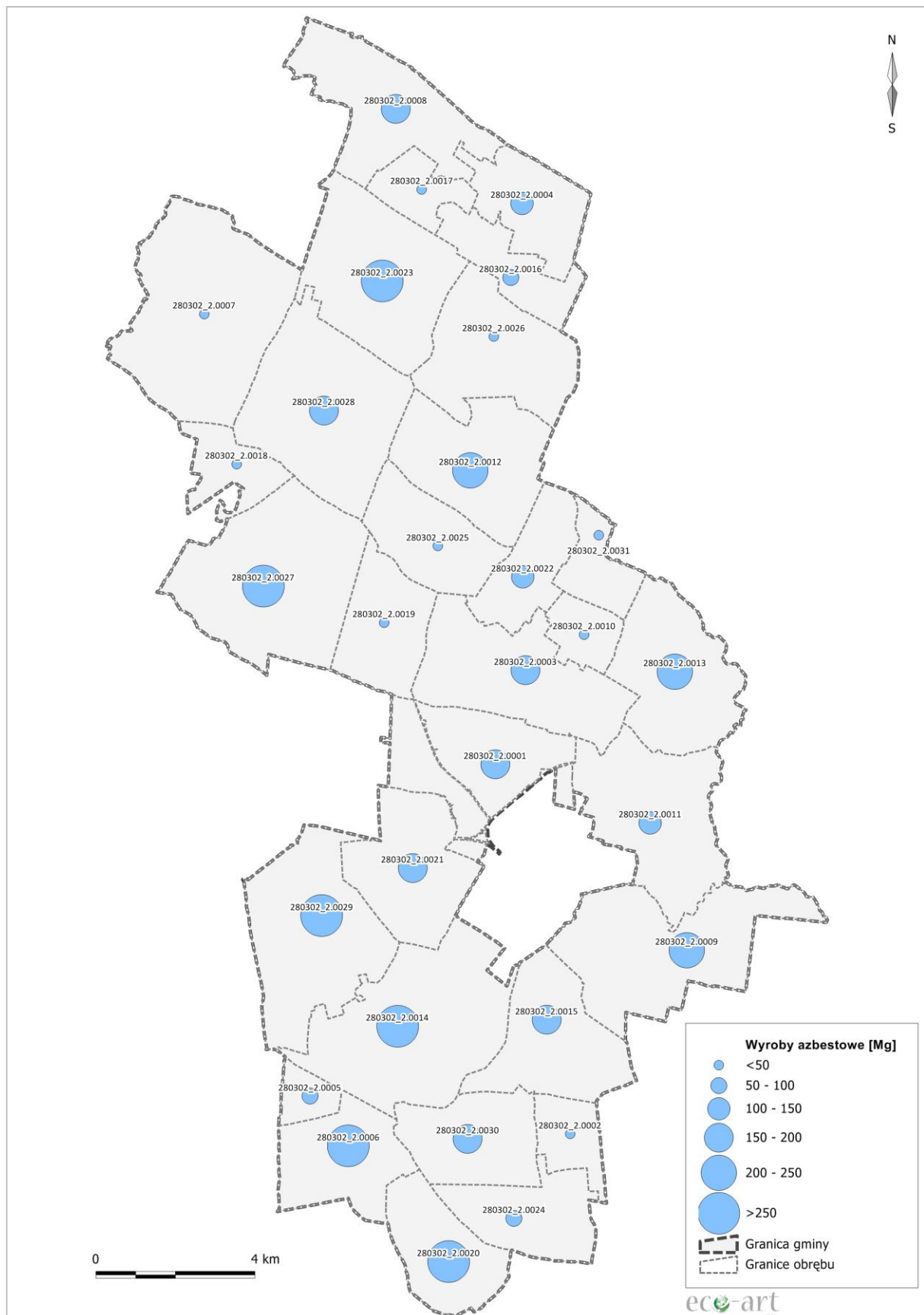

5.2.5. Analiza funkcjonalności zinwentaryzowanych obiektów

Łącznie w trakcie prac inwentaryzacyjnych spisanych zostało 1.903 obiektów budowlanych, z czego 26,2% stanowią budynki mieszkalne, 64,6% gospodarcze, około 1% mieszkalno-gospodarcze, również około 1% to budynki użyteczności publicznej i przemysłowe. Ponad 7% spośród zinwentaryzowanych budynków pełni inne funkcje (wiaty, altany, itp.).

Tabela nr 5 Wyniki inwentaryzacji według funkcji obiektów

Lp.	Funkcje budynków	Liczba obiektów	Powierzchnia [m ²]	Masa [Mg]
1	Mieszkalny	499	99 080	1 090
2	Mieszkalno-gospodarczy	18	6 133	68
3	Gospodarczy	1 230	282 637	3 109
4	Użyteczności publicznej	1	307	3
5	Przemysłowy	17	20 020	220
6	Inny	138	7 564	83
	Razem	1 903	415 741	4 573

5.2.6. Budynki użyteczności publicznej

Zgodnie z rozporządzeniem Ministra Infrastruktury z dnia 12 kwietnia 2002 r. w sprawie warunków technicznych, jakim powinny odpowiadać budynki i ich usytuowanie (Dz.U. Nr 75, poz. 690, z późn. zm.) budynkami użyteczności publicznej są budynki przeznaczone na potrzeby administracji publicznej, wymiaru sprawiedliwości, kultury, kultu religijnego, oświaty, szkolnictwa wyższego, nauki, wychowania, opieki zdrowotnej, społecznej lub socjalnej, obsługi bankowej, handlu, gastronomii, usług, w tym usług pocztowych lub telekomunikacyjnych, turystyki, sportu, obsługi pasażerów w transporcie kolejowym, drogowym, lotniczym, morskim lub wodnym śródlądowym oraz inne budynki przeznaczone do wykonywania podobnych funkcji, a także budynki biurowe lub socjalne.

Na terenie Gminy zinwentaryzowano 1 budynek użyteczności publicznej, w którym występują wyroby azbestowo-cementowe. Zestawienie przedstawiono w tabeli nr 6.

Tabela nr 6 Budynki użyteczności publicznej

Lp.	Miejscowość	Powierzchnia [m ²]	uwagi
1	Kłęzkowo	307	Kościół
	Razem	307	

5.2.7. Rury azbestowo-cementowe do pozostawienia w ziemi

Rury i złącza azbestowo-cementowe do pozostawienia w ziemi to elementy wyłączonych z użytkowania instalacji ciepłowniczych, wodociągowych, kanalizacyjnych i elektroenergetycznych podziemnych, których usytuowanie nie naraża na kontakt z azbestem przy czynnościach obsługowych użytkowanych instalacji infrastrukturalnych.

W wodociągach gminnych na terenie Gminy Działdowo jest 5.500 mb. rur azbestowo-cementowych do pozostawienia w ziemi.

5.2.8. Drogi utwardzone odpadami zawierającymi azbest

Na terenie Gminy Działdowo nie ma dróg utwardzonych odpadami azbestowymi.

5.2.9. Odpady zawierające azbest zgromadzone na posesjach

W trakcie inwentaryzacji na terenie posesji zinwentaryzowano 12,0 Mg odpadów zawierających azbest. Zestawienie w podziale na poszczególne miejscowości Gminy Działdowo zostało przedstawione w tabeli nr 7.

Tabela nr 7 Odpady zawierające azbest zgromadzone na posesjach

Lp.	Miejscowość	Liczba obiektów	Powierzchnia [m ²]	Masa [Mg]
1	Burkat	3	56	0,6
2	Gąsiorowo	2	28	0,3
3	Gnojenko	1	5	0,1
4	Gnojno	1	16	0,2
5	Grzybiny	1	412	4,5
6	Kisiny	5	194	2,1
7	Kłęczkowo	1	41	0,5
8	Kramarzewo	1	41	0,5
9	Krasnołąka	1	14	0,2
10	Księży Dwór	3	30	0,3
11	Kurki	3	85	0,9
12	Pierławki	2	42	0,5
13	Rywociny	1	6	0,1
14	Sławkowo	1	16	0,2
15	Turza Wielka	1	28	0,3
16	Wilamowo	1	21	0,2
17	Wysoka	2	20	0,2
18	Zakrzewo	2	25	0,3
	Razem	32	1 080	12,0

5.3. Przestrzenne rozmieszczenie wyrobów azbestowych na terenie Gminy Działdowo

Na podstawie inwentaryzacji przeprowadzonej w terenie z wykorzystaniem zdjęć lotniczych zostało opracowane przestrzenne rozmieszczenie wyrobów azbestowych na terenie Gminy Działdowo. Przygotowana mapa przedstawia lokalizację poszczególnych obiektów zawierających azbest wraz z numerami posesji, na których się znajdują.

Mapa nr 2
Lokalizacja wyrobów azbestowych w granicach Gminy Działdowo

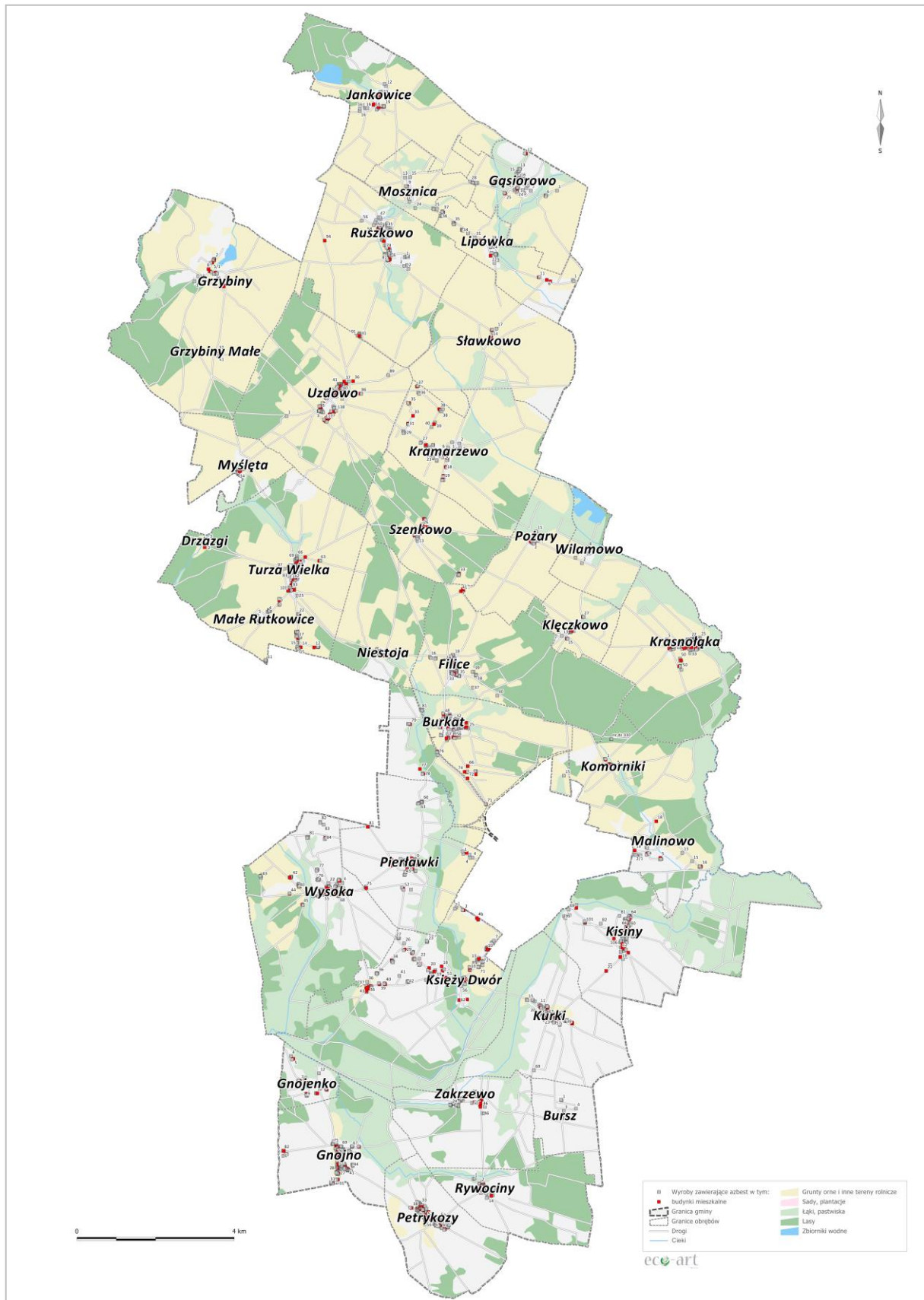

Całkowita powierzchnia zinwentaryzowanych wyrobów zawierających azbest na terenie Gminy Działdowo wynosi 415.741 m² płyt azbestowo-cementowych stanowiących pokrycia dachowe obiektów budowlanych i składowanych na terenie posesji. Graficzne porównanie wskaźników ilości wyrobów zawierających azbest na obszarze Polski, województwa warmińsko-mazurskiego, powiatu działdowskiego i Gminy Działdowo w przeliczeniu na powierzchnię¹² przedstawiono na wykresie nr 3.

Wykres nr 3 Porównanie wskaźnika ilości wyrobów zawierających azbest na obszarze Polski, województwa warmińsko-mazurskiego, powiatu działdowskiego i Gminy Działdowo [Mg/km²]

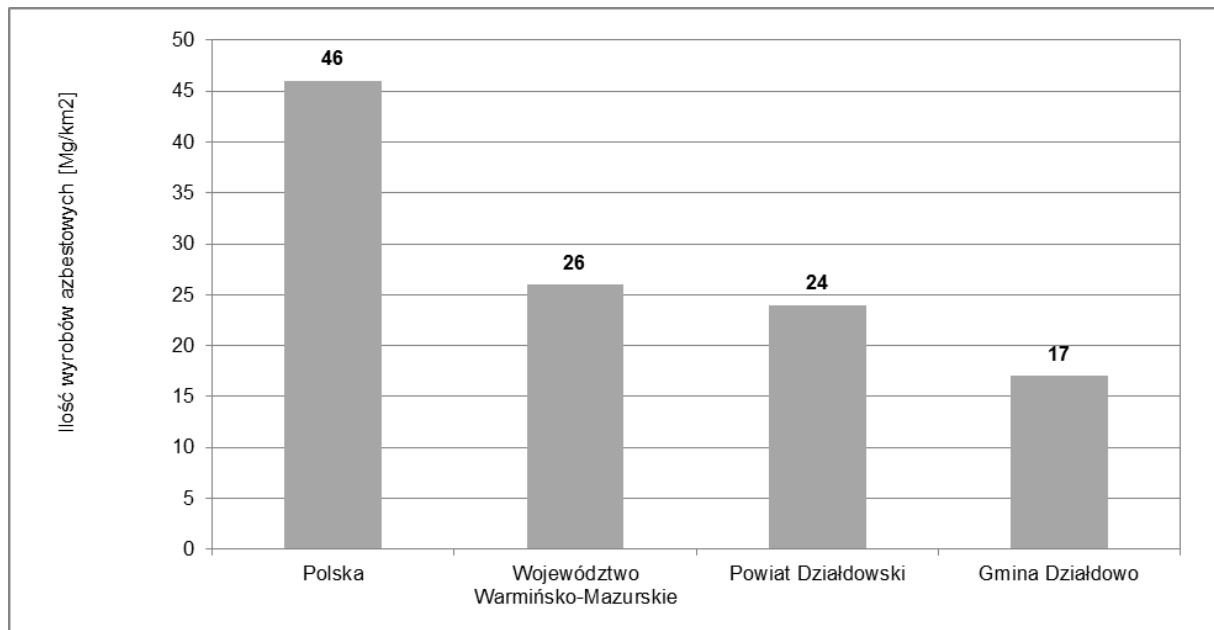

Na terenie Gminy Działdowo ilość wyrobów azbestowych w przeliczeniu na 1 km² powierzchni wynosi 17 Mg. Jest to niższa wartość niż szacowana zarówno dla powiatu działdowskiego jak i dla województwa warmińsko-mazurskiego.

¹² Źródło: Bank Danych Lokalnych

6. Harmonogram realizacji „Programu usuwania wyrobów zawierających azbest z terenu Gminy Działdowo”

Zgodnie z prawem wykorzystywanie azbestu lub wyrobów zawierających azbest zostało dopuszczone w użytkowanych instalacjach lub urządzeniach nie dłużej niż **do dnia 31 grudnia 2032 r.**

Realizacja „Programu” z założonymi celami bezpiecznego dla zdrowia i środowiska oczyszczenia terenu Gminy Działdowo z wyrobów zawierających azbest w terminie do końca 2032 r. będzie przebiegała zgodnie z następującymi kierunkami działań:

1. **Inwentaryzacja wyrobów azbestowych i opracowanie bazy danych o wyrobach zawierających azbest wraz z aktualizacją.** Podstawą do opracowania „Programu” było przeprowadzenie inwentaryzacji wyrobów azbestowych i opracowanie bazy o wyrobach zawierających azbest. Zadanie zostało wykonane w 2015 r. Założono cykliczną aktualizację bazy danych o wyrobach zawierających azbest ze względu na fakt, iż 100% wyrobów zostało ocenionych jako wymagające ponownej oceny w ciągu 5 lat.
2. **Działania informacyjno-edukacyjne wśród mieszkańców.** W ramach działań informacyjno-edukacyjnych dla mieszkańców na stronie internetowej Gminy zbudowana zostanie zakładka tematyczna, w której prezentowane będą:
 - a) akty prawne dotyczące obowiązków postępowania z wyrobami zawierającymi azbest oraz regulujących sposób bezpiecznego ich usuwania i unieszkodliwiania,
 - b) informacje o zagrożeniach, jakie niesie za sobą azbest,
 - c) informacje o kolejnych działaniach władz podejmowanych w celu usunięcia azbestu z terenu Gminy Działdowo,
 - d) aktualny wykaz firm świadczących usługi z zakresu demontażu wyrobów zawierających azbest i transportu powstałych odpadów,
 - e) możliwościach finansowego wsparcia i właściwego postępowania w przypadku prac remontowych obejmujących wymianę wyrobów zawierających azbest.

Ponadto działania informacyjno-edukacyjne prowadzone będą równoległe z wykorzystaniem istniejących możliwości, poprzez np. zamieszczanie informacji na tablicach ogłoszeń w Urzędzie Gminy Działdowo, a także na stronie internetowej Gminy.

Działania te mają na celu mobilizowanie właścicieli budynków do usunięcia wyrobów zawierających azbest poprzez system pomocy edukacyjnej i finansowej poprzez wskazanie możliwości pozyskania środków finansowych na usuwanie azbestu.

3. **Usuwanie zinwentaryzowanych wyrobów azbestowych.** Wyroby zawierające azbest mogą być bezpiecznie eliminowane przez przedsiębiorstwa świadczące usługi z zakresu unieszkodliwiania i transportu wyrobów zawierających azbest. Aktualny wykaz podmiotów gospodarczych w zakresie transportu, zbierania i usuwania odpadów azbestowych jest dostępny w Urzędzie Marszałkowskim.

Przyjęto harmonogram działań, który jest zbieżny z programami nadrzędnymi:

I etap: lata 2015-2022,
II etap: lata 2023-2032.

Szacuje się, iż w I i II etapie zostanie usunięte po ok. 50% łącznej ilości wyrobów azbestowych.

Najczęściej stosowaną metodą unieszkodliwiania odpadów zawierających azbest jest ich składowanie. W województwie warmińsko-mazurskim funkcjonuje jedno ogólnodostępne składowisko przyjmujące odpady zawierające azbest¹³:

- Składowisko odpadów niebezpiecznych w Elblągu przyjmuje odpady azbestowe z terenu całego kraju. Składowisko jest zarządzane przez Zakład Utylizacji Odpadów Sp. z o.o. Wolna pojemność składowiska wynosi 337 m³.

Najbliższym składowiskiem przyjmującym odpady zawierające azbest jest składowisko w Rachocinie, zlokalizowane w województwie mazowieckim w Gminie Sierpc. Wolna pojemność składowiska wynosi 44.300 m³. Przyjmowane są materiały konstrukcyjne zawierające azbest.

Wykaz pozostałych dostępnych składowisk przyjmujących odpady zawierające azbest został zamieszczony w załączniku nr 6.

- 4. Zapewnienie środków finansowych na realizację „Programu”.** Planuje się, że środki finansowe na realizację „Programu” będą pozyskiwane z budżetu Gminy Działdowo uchwalanego corocznie przez Radę Gminy Działdowo oraz ze źródeł zewnętrznych, tj. Wojewódzkiego Funduszu Ochrony Środowiska i Gospodarki Wodnej w Olsztynie, Bank Ochrony Środowiska, Banku Gospodarki Żywnościowej, Programu Rozwoju Obszarów Wiejskich.
- 5. Monitoring realizacji „Programu”.** Skuteczne zarządzanie realizacją „Programu” będzie możliwe dzięki wprowadzeniu wskaźników monitoringu oraz procesu corocznego raportowania mieszkańcom Gminy o wynikach realizacji „Programu”.
- 6. Okresowa weryfikacja i aktualizacja „Programu”.** Ze względu na fakt, iż realizacja „Programu” jest procesem długoterminowym, w trakcie którego mogą ulec zmianie warunki prawne, finansowe i organizacyjne, zakładana jest aktualizacja „Programu”.

Harmonogram realizacji „Programu usuwania wyrobów zawierających azbest z terenu Gminy Działdowo” został podzielony na 2 etapy na podstawie harmonogramów przewidzianych w dokumentach krajowych, wojewódzkich i powiatowych w celu ułatwienia procesu monitorowania i raportowania:

- I etap – lata 2015-2022,
- II etap – lata 2023-2032,

Realizację zadań w poszczególnych obszarach w podziale na wyodrębnione etapy przedstawiono w tabeli nr 8. Przyjęto, iż perspektywa średnioterminowa to lata 2015-2022, a horyzont długoterminowy stanowią lata 2023-2032.

¹³ Za: Baza Azbestowa www.bazaazbestowa.gov.pl

Tabela nr 8 Harmonogram realizacji „Programu”

Lp.	Okres	Zadania
1	2015-2022	<ol style="list-style-type: none">1. Inwentaryzacja wyrobów azbestowych i opracowanie bazy wyrobów zawierających azbest2. Aktualizacja bazy danych o wyrobach azbestowych3. Akcje informacyjno-edukacyjne wśród mieszkańców4. Bezpieczne usunięcie i unieszkodliwienie ok. 50% wyrobów azbestowych5. Monitorowanie procesu usuwania wyrobów azbestowych6. Aktualizacja „Programu”
2	2023-2032	<ol style="list-style-type: none">1. Aktualizacja bazy danych o wyrobach azbestowych2. Bezpieczne usunięcie i unieszkodliwienie ok. 50% wyrobów azbestowych3. Monitorowanie procesu usuwania wyrobów azbestowych4. Aktualizacja „Programu”

7. Aspekty finansowe realizacji „Programu”

7.1. Przewidywane koszty realizacji „Programu”

Koszty realizacji „Programu” stanowią przede wszystkim koszty usunięcia i unieszkodliwienia wyrobów zawierających azbest, ale także zakup i montaż nowego pokrycia dachowego czy wykonania nowej elewacji.

W celu oszacowania kosztów usunięcia wyrobów azbestowych z dachów budynków przyjęto, że koszt demontażu 1 m² płyt azbestowych wynosi 10 zł, a koszt transportu i unieszkodliwienia odpadów zawierających azbest na uprawnionym składowisku wynosi 360 zł za tonę. W szacunkach nie uwzględniono inflacji. Koszt został wyliczony na podstawie informacji z listy firm usuwających azbest z posesji na terenie województwa warmińsko-mazurskiego.

Tabela nr 9 Koszty demontażu, transportu i składowania odpadów azbestowych na uprawnionych składowisku

Lata	Koszt demontażu płyt azbestowych	Koszt transportu i unieszkodliwienia	Razem
2015-2022	2 078 705 zł	827 460 zł	2 906 165 zł
2023-2032	2 078 705 zł	823 140 zł	2 901 845 zł
Razem	4 157 410 zł	1 650 600 zł	5 808 010 zł

Szacunkowe całkowite koszty usunięcia i unieszkodliwienia odpadów zawierających azbest z pokryć dachowych wynoszą 5.808.010 zł, w tym koszt demontażu azbestowych pokryć dachowych wynosi 4.157.410 zł, a koszt transportu i unieszkodliwienia na uprawnionym składowisku to 1.650.600 zł.

W celu oszacowania kosztów zakupu i montażu nowego pokrycia dachowego przyjęto, że średni koszt zakupu i ułożenia nowego pokrycia dachowego wykonanego z blachodachówki wynosi 50 zł za 1 m². W szacunkach nie uwzględniono inflacji.

Zestawienie kosztów usunięcia i unieszkodliwienia odpadów zawierających azbest z pokryć dachowych, a także zakupu i montażu nowego pokrycia dachowego zostało przygotowane w tabeli nr 10.

Tabela nr 10 Zestawienie kosztów usunięcia i unieszkodliwienia odpadów azbestowych oraz wykonania nowych pokryć dachowych na terenie Gminy Działdowo

Lata	Koszt usunięcia wyrobów azbestowych	Koszt wykonania nowego pokrycia dachowego	Całkowity koszt
2015-2022	2 906 165 zł	10 393 525 zł	13 299 690 zł
2023-2032	2 901 845 zł	10 393 525 zł	13 295 370 zł
Razem	5 808 010 zł	20 787 050 zł	26 595 060 zł

Całkowite koszty unieszkodliwienia, zakupu i montażu nowego pokrycia dachowego wynoszą ok. 26,6 mln zł.

Na terenie Gminy Działdowo zinwentaryzowano budynki z pokryciem dachowym wykonanym z płyt azbestowych, stanowiące własność Gminy Działdowo. Koszty usunięcia azbestu i zastąpienia pokryć dachowych zostały oszacowane w tabeli nr 11.

Tabela nr 11 Szacunek nakładów finansowych na usunięcie płyt azbestowo-cementowych z budynków będących własnością Gminy Działdowo

Okres	Ilość wyrobów do usunięcia [w m ²]	Koszt usunięcia wyrobów azbestowych	Koszt transportu i unieszkodliwienia odpadów azbestowych	Koszt wykonania nowego pokrycia dachowego	Razem
I etap	3 574	35 740 zł	14 153 zł	178 700 zł	228 593 zł
Razem	3 574	35 740 zł	14 153 zł	178 700 zł	228 593 zł

Łączne szacowane koszty usunięcia płyt azbestowo-cementowych oraz wymiany pokryć azbestowych z budynków należących do Gminy Działdowo wynoszą ok. 229 tys. zł.

Całkowite koszty realizacji „Programu usuwania wyrobów zawierających azbest z terenu Gminy Działdowo” stanowią koszty demontażu, transportu i unieszkodliwienia odpadów zawierających azbest na uprawnionym składowisku oraz koszty zakupu i montażu nowych pokryć dachowych czy wykonania elewacji (np. w procesie termomodernizacji budynków), a także koszty prowadzenia działań edukacyjnych wśród lokalnej społeczności, koszty pozyskiwania funduszy oraz monitorowanie i aktualizacja „Programu”. Szacunkowe koszty realizacji „Programu” zostały zebrane w tabeli nr 12.

Tabela nr 12 Szacunkowe koszty realizacji „Programu” wraz z możliwymi źródłami finansowania poszczególnych etapów prac

Okres	Zadania	Szacunkowe koszty	Potencjalne źródło finansowania ⁴⁾
2015 – 2022	Aktualizacja bazy danych o wyrobach azbestowych	2 500	Budżet Gminy
	Akcje informacyjno-edukacyjne wśród mieszkańców	10 000	Budżet Gminy
	Bezpieczne usunięcie i unieszkodliwienie ok. 50% wyrobów azbestowych	2 906 165	Środki własne właścicieli obiektów, Budżet Gminy, środki z WFOŚiGW, BOŚ, BGŻ, PROW
	Zakup i montaż nowych pokryć dachowych	10 393 525	Środki własne właścicieli obiektów
	Monitorowanie procesu usuwania wyrobów azbestowych ²⁾	57 960	Budżet Gminy
	Termomodernizacja budynków	0	Środki własne właścicieli obiektów
	Aktualizacja Planu	5 000	Budżet Gminy
razem w okresie 2015-2022		13 375 150	
2023 - 2032	Aktualizacja bazy danych o wyrobach azbestowych	2 500	Budżet Gminy
	Bezpieczne usunięcie i unieszkodliwienie ok. 50% wyrobów azbestowych	2 901 845	Środki własne właścicieli obiektów, Budżet Gminy, środki z WFOŚiGW, BGŻ, PROW

Okres	Zadania	Szacunkowe koszty	Potencjalne źródło finansowania ⁴⁾
	Zakup i montaż nowych pokryć dachowych	10 393 525	Środki własne właścicieli obiektów
	Monitorowanie procesu usuwania wyrobów azbestowych ²⁾	0	Budżet Gminy
	Aktualizacja Planu	5 000	Budżet Gminy
	razem w okresie 2023-2032	13 302 870	
	Razem cały okres realizacji „Programu”	26 678 020	

Objaśnienia:

- 1) Proces monitorowania realizacji „Programu” będzie wykonywany w ramach zadań własnych Gminy

7.2. Potencjalne źródła finansowania usuwania azbestu

Potencjalnymi źródłami finansowania realizacji „Programu” są środki własne Gminy, a także środki z Wojewódzkiego Funduszu Ochrony Środowiska i Gospodarki Wodnej w Olsztynie, kredyty preferencyjne z Banku Ochrony Środowiska oraz Banku Gospodarki Żywnościowej, a także środki przewidziane w Programie Rozwoju Obszarów Wiejskich na lata 2014-2020.

Przewidywane środki finansowe z budżetu Gminy Działdowo wynoszą ok. 2.000 zł rocznie.

Dostępnym instrumentem finansowania usuwania azbestu są środki oferowane przez **Wojewódzki Fundusz Ochrony Środowiska i Gospodarki Wodnej w Olsztynie**. Na liście przedsięwzięć priorytetowych planowanych do dofinansowania ze środków WFOŚiGW w Olsztynie na 2015 r. w ramach ochrony powierzchni ziemi znajduje się wspieranie zadań realizowanych zgodnie z Wojewódzkimi Planami Gospodarki Odpadami oraz unieszkodliwianie odpadów niebezpiecznych.

Na realizację zadań związanych z usuwaniem i unieszkodliwianiem wyrobów zawierających azbest udzielane są pożyczki, przekazywane są dotacje oraz dopłaty do oprocentowania kredytów bankowych. W przypadku pożyczek minimalny wkład własny powinien być wyższy niż 20% kosztów kwalifikowanych zadania. Oprocentowanie pożyczki wynosi 0,5-1,0 WIBOR 12M. Natot wysokość dopłat do oprocentowania kredytów bankowych może wynieść do 0,5 WIBOR 3M. Nie

Kredyty preferencyjne udzielane są przez **Bank Ochrony Środowiska (BOŚ)** na nabycie i montaż nowego pokrycia dachowego po realizacji inwestycji związanych z usuwaniem i unieszkodliwianiem wyrobów zawierających azbest.

Koszty kwalifikowane obejmują zakup materiałów niezbędnych do wykonania pokrycia dachowego lub elewacyjnego, zakup orynnowania oraz roboty budowlano-montażowe. Finansowaniem nie są objęte opracowanie dokumentacji projektowej, obsługa geodezyjna oraz nadzory budowlane.

Kredyty mogą zostać udzielone osobom fizycznym, osobom fizycznym prowadzącym działalność gospodarczą, jednostkom samorządu terytorialnego i utworzonym przez nie

jednostkom organizacyjnym, jednostkom posiadającym osobowość prawną, wspólnotom mieszkaniowym oraz spółdzielniom mieszkaniowym.

Maksymalna kwota kredytu nie może przekroczyć 80% kosztów realizowanego zadania, a także nie może być wyższa niż wysokość kosztów kwalifikowanych. Zadanie musi zostać zrealizowane w terminie do 12 miesięcy od daty udzielenia kredytu. Okres kredytowania wynosi do 5 lat, oprocentowanie wynosi 0,5 WIBOR 3M powiększone o 2 p.p., natomiast prowizja równa jest 1% kwoty udzielonego kredytu.

Kredyty preferencyjne udzielane są przez **Bank Gospodarki Żywnościowej (BGŻ)** we współpracy z Agencją Restrukturyzacji i Modernizacji Rolnictwa w oparciu o rozporządzenie Rady Ministrów z dnia 22 stycznia 2009 r. w sprawie realizacji niektórych zadań ARiMR.

Podmiotami uprawnionymi do ubiegania się o kredyt preferencyjny są osoby fizyczne, posiadające pełną zdolność do czynności prawnych, z wyłączeniem emerytów i rencistów, osoby prawne oraz jednostki organizacyjne, nie posiadające osobowości prawnej.

Przedmiotem kredytowania w ramach linii nIP są koszty rozbiórki i unieszkodliwienia materiałów szkodliwych, w tym wyrobów azbestowych w ramach realizowania inwestycji polegającej na budowie, przebudowie lub remoncie obiektów służących do prowadzenia działalności rolniczej w gospodarstwach rolnych lub działach specjalnych produkcji rolnej.

Warunki kredytowania są następujące:

1. oprocentowanie: zmienne, ustalane w oparciu o aktualną stopę redyskonta, nie mniej niż 2%,
2. kwota kredytu: nie może przekroczyć:
 - a. 80% wartości nakładów inwestycyjnych na gospodarstwo rolne i wynosić więcej niż 4.000.000 zł,
 - b. 70% wartości nakładów inwestycyjnych na działki specjalne produkcji rolnej i wynosić więcej 8.000.000 zł,
 - c. 70% wartości nakładów inwestycyjnych w przetwórstwie produktów rolnych i wynosić więcej niż 16.000.000 zł.

Łączna kwota kredytów udzielonych jednemu podmiotowi na realizację równocześnie kilku inwestycji wymienionych w pkt a) i b) nie może przekroczyć 8.000.000 zł. Łączna kwota kredytów udzielonych jednemu podmiotowi na realizację równocześnie kilku inwestycji wymienionych w pkt a) - c) nie może przekroczyć 16.000.000 zł. Okres kredytowania wynosi do 8 lat z dwuletnim okresem karencji.

Program Rozwoju Obszarów Wiejskich na lata 2014-2020 (PROW 2014-2020) został opracowywany na podstawie przepisów Unii Europejskiej. Zgodnie z przepisami Unii Europejskiej, Program jest wkomponowany w całościowy system polityki rozwoju kraju, w szczególności poprzez mechanizm Umowy Partnerstwa. Umowa ta określa strategię wykorzystania środków unijnych na rzecz realizacji wspólnych dla UE celów określonych w unijnej strategii wzrostu „Europa 2020 - Strategia na rzecz inteligentnego i zrównoważonego rozwoju sprzyjającego włączeniu społecznemu” z uwzględnieniem potrzeb rozwojowych danego państwa członkowskiego.

Celem głównym PROW 2014-2020 jest poprawa konkurencyjności rolnictwa, zrównoważone zarządzanie zasobami naturalnymi i działania w dziedzinie klimatu oraz zrównoważony rozwój terytorialny obszarów wiejskich.

W ramach PROW 2014-2020 przewidziano działanie pn. Inwestycje w środki trwałe, podzadanie 7.5.1. Pomoc na inwestycje w gospodarstwach rolnych (Modernizacja

gospodarstw rolnych). W ramach poddziałania 1 - Modernizacja gospodarstw rolnych zakres wsparcia obejmuje m.in. inne operacje związane z racjonalizacją technologii produkcji, wprowadzeniem innowacji, zmianą profilu produkcji, zwiększeniem skali produkcji, poprawą jakości produkcji lub zwiększeniem wartości dodanej produktu. Restrukturyzacja gospodarstwa powinna prowadzić do wzrostu wartości dodanej brutto w gospodarstwie (GVA) co najmniej o 10% w odniesieniu do roku bazowego w okresie 5 lat od dnia przyznania pomocy. Beneficjentem działania może być rolnik prowadzący działalność rolniczą w celach zarobkowych lub grupa rolników.

Wsparcie objęte są gospodarstwa do 300 ha:

- do 60% kosztów kwalifikowalnych operacji dla młodych rolników i inwestycji zbiorowych, albo
- do 50% kosztów kwalifikowalnych operacji w przypadku innych beneficjentów,
- nie mniej niż 30% kosztów kwalifikowanych.

Maksymalna wielkość wsparcia dla beneficjenta, na jedno gospodarstwo (w tym na realizację projektów zbiorowych), w okresie realizacji Programu wynosi do 500.000 zł na inwestycje związane bezpośrednio z budynkami inwentarskimi lub magazynami paszowymi, w gospodarstwach, w których prowadzona jest produkcja zwierzęcą oraz do 200.000 zł pozostałe.

8. Monitoring realizacji „Programu usuwania wyrobów zawierających azbest z terenu Gminy Działdowo”

Istotnym elementem zarządzania „Programem” jest monitorowanie realizacji zadań w nim wyznaczonych, bieżące gromadzenie i analizowanie informacji dotyczących ilości i miejsc, z których usunięto wyroby zawierające azbest. Przewidywane zadania związane z monitorowaniem realizacji „Programu” to:

1. gromadzenie i aktualizacja danych liczbowych o ilości i rozmieszczeniu wyrobów zawierających azbest,
2. kontrola stopnia realizacji „Programu” i sporządzanie okresowych sprawozdań z jego realizacji,
3. kontrola wykorzystania środków finansowych.

Ocena wdrażania „Programu” powinna być wykonywana przy uwzględnieniu zaproponowanych w tabeli nr 13 wskaźników monitorowania.

Tabela nr 13 Wskaźniki oceny wdrażania „Programu”

Lp.	Wskaźniki oceny	jednostka
1	Ilość wyrobów zawierających azbest na 1 km ² powierzchni Gminy	Mg/km ²
2	Ilość unieszkodliwionych odpadów niebezpiecznych zawierających azbest	Mg/rok
3	Nakłady poniesione na usunięcie odpadów zawierających azbest	zł/rok
4	Liczba „dzikich wysypisk” z odpadami zawierającymi azbest	szt.

Lista wskaźników oceny nie jest zamknięta i może ulec rozszerzeniu. Wartość wskaźników w roku bazowym została przedstawiona w tabeli nr 14.

Tabela nr 14 Wartość wskaźników w roku bazowym

Lp.	Wskaźniki oceny	wielkość wskaźnika
1	Ilość wyrobów zawierających azbest na 1 km ² powierzchni Gminy	17 Mg/km ²
2	Ilość unieszkodliwionych odpadów niebezpiecznych zawierających azbest	269 Mg/rok
3	Nakłady poniesione na usunięcie odpadów zawierających azbest	341 648 zł/rok
4	Liczba „dzikich wysypisk” z odpadami zawierającymi azbest	0 szt.

Wskaźnik ilości wyrobów zawierających azbest na 1 km² powierzchni Gminy powinien ulegać zmniejszeniu w każdym roku realizacji „Programu”, począwszy od 17 Mg/km² w 2015 r.

9. Podsumowanie i wnioski

Głównym celem opracowania „Programu usuwania wyrobów zawierających azbest z terenu Gminy Działdowo” jest zaplanowanie usunięcia wyrobów azbestowych z terenu Gminy i ich bezpieczne unieszkodliwienie.

W trakcie inwentaryzacji pokryć dachowych wykonanych z płyt azbestowo-cementowych na terenie Gminy Działdowo pozyskano informacje o ilości i stanie wyrobów zawierających azbest zlokalizowanych w Gminie. Na podstawie przeprowadzonej inwentaryzacji stwierdzono, iż na terenie Gminy znajduje się 415.741 m² płyt azbestowo-cementowych, co po przeliczeniu daje 4.573 Mg. Płyty te stanowią pokrycia dachowe.

W wodociągach gminnych na terenie Gminy Działdowo jest 5.500 mb. rur azbestowo-cementowych do pozostawienia w ziemi.

Najbliższym składowiskiem przyjmującym odpady zawierające azbest jest składowisko w Rachocinie w województwie mazowieckim. Odpady azbestowe mogą być przyjmowane także na pozostałych składowiskach w Polsce.

Proces usuwania wyrobów zawierających azbest powinien być zakończony do końca 2032 roku. Przyjęto harmonogram zgodny z „Programem Oczyszczania Kraju z Azbestu na lata 2009-2032”.

Na podstawie wyników inwentaryzacji płyt azbestowo-cementowych wykorzystywanych w budownictwie przyjęto, iż w etapie I w latach 2015-2022 powinno zostać unieszkodliwione ok. 208 tys. m² odpadów azbestowych, w etapie II w latach 2023-2032 – ok. 208 tys. m².

Szacunkowe koszty demontażu wyrobów zawierających azbest wynoszą ok. 4.157 tys. zł, a koszty transportu i unieszkodliwienia na uprawnione składowisko – 1.651 tys. zł. Natomiast koszty zakupu i montażu nowych pokryć dachowych wynoszą ponad 20.787 tys. zł. Należy podkreślić, iż koszty zakupu i montażu nowych pokryć dachowych stanowią około 80% kosztów realizacji „Programu”. Przewiduje się, że koszty te będą pokrywane głównie przez właścicieli obiektów.

Możliwe jest również wykorzystanie źródeł zewnętrznych finansowania części działań, polegających na bezpiecznym usuwaniu wyrobów azbestowych, tj. środków Wojewódzkiego Funduszu Ochrony Środowiska i Gospodarki Wodnej w Olsztynie czy też kredytów preferencyjnych z Banku Ochrony Środowiska i Banku Gospodarki Żywnościowej, a także środków finansowych przewidzianych w Programie Rozwoju Obszarów Wiejskich na lata 2014-2020.

Monitoring procesu usuwania wyrobów zawierających azbest powinien być prowadzony w odniesieniu do poszczególnych budynków, co pozwoli na zaplanowanie i weryfikację działań związanych z terminami usuwania azbestu.

10. Spis tabel, wykresów i załączników

Tabela nr 1 Zinwentaryzowana ilość płyt azbestowo-cementowych stanowiących pokrycia dachowe budynków na terenie Gminy Działdowo	18
Tabela nr 2 Liczba zinwentaryzowanych budynków z pokryciem azbestowym na terenie Gminy Działdowo	18
Tabela nr 3 Wyniki inwentaryzacji w podziale na typ własności	21
Tabela nr 4 Wyniki inwentaryzacji w podziale na pogładowy stopień pilności usunięcia azbestu	22
Tabela nr 5 Wyniki inwentaryzacji według funkcji obiektów	24
Tabela nr 6 Budynki użyteczności publicznej	24
Tabela nr 7 Odpady zawierające azbest zgromadzone na posesjach	25
Tabela nr 8 Harmonogram realizacji „Programu”	30
Tabela nr 9 Koszty demontażu, transportu i składowania odpadów azbestowych na uprawionych składowisku	31
Tabela nr 10 Zestawienie kosztów usunięcia i unieszkodliwienia odpadów azbestowych oraz wykonania nowych pokryć dachowych na terenie Gminy Działdowo	31
Tabela nr 11 Szacunek nakładów finansowych na usunięcie płyt azbestowo-cementowych z budynków będących własnością Gminy Działdowo	32
Tabela nr 12 Szacunkowe koszty realizacji „Programu” wraz z możliwymi źródłami finansowania poszczególnych etapów prac	32
Tabela nr 13 Wskaźniki oceny wdrażania „Programu”	36
Tabela nr 14 Wartość wskaźników w roku bazowym	36
Wykres nr 1 Rozkład punktów pomiarowych na terenie województwa warmińsko-mazurskiego według wielkości stężeń	8
Wykres nr 2 Rozmieszczenie obiektów pokrytych płytami azbestowo-cementowymi na terenie Gminy Działdowo w podziale na poszczególne miejscowości [w m ²]	20
Wykres nr 3 Porównanie wskaźnika ilości wyrobów zawierających azbest na obszarze Polski, województwa warmińsko-mazurskiego, powiatu działdowskiego i Gminy Działdowo [Mg/km ²]	27
Załącznik nr 1 Wzór oznakowania instalacji lub urządzeń zawierających azbest, rur azbestowo-cementowych oraz dróg utwardzonych odpadami azbestowymi	41
Załącznik nr 2 Wzór informacji o wyrobach zawierających azbest	42
Załącznik nr 3 Wzór informacji o rodzaju, ilości i miejscach występowania azbestu, PCB oraz innych substancji stwarzających szczególne zagrożenie dla środowiska	43
Załącznik nr 4 Wzór oceny stanu i możliwości bezpiecznego użytkowania wyrobów zawierających azbest	44
Załącznik nr 5 Wyniki inwentaryzacji	46
Załącznik nr 6 Składowiska przyjmujące odpady zawierające azbest	93

11. Bibliografia

1. Bank Danych Lokalnych www.stat.gov.pl
2. Geoserwis Generalnej Dyrekcji Ochrony Środowiska: www.geoserwis.gdos.gov.pl/p.gdos.gov.pl
3. Katalog obszarów Natura 2000: www.obszary.natura2000.org.pl/
4. Plan gospodarki odpadami województwa warmińsko-mazurskiego na lata 2011-2016
5. Program Ochrony Środowiska Gminy Działdowo na lata 2013-2016 z perspektywą do roku 2018
6. Program Oczyszczania Kraju z Azbestu na lata 2009-2032, 2010
7. Program usuwania wyrobów zawierających azbest z terenu województwa warmińsko-mazurskiego na lata 2011-2015 z perspektywą do roku 2020
8. Rozporządzenie Ministra Gospodarki i Pracy z dnia 14 października 2005 r. w sprawie zasad bezpieczeństwa i higieny pracy przy zabezpieczaniu i usuwaniu wyrobów zawierających azbest oraz programu szkolenia w zakresie bezpiecznego użytkowania takich wyrobów, Dz.U. Nr 216, poz. 1824
9. Rozporządzenie Ministra Gospodarki z dnia 13 grudnia 2010 r. w sprawie wymagań w zakresie wykorzystywania wyrobów zawierających azbest oraz wykorzystywania i oczyszczania instalacji lub urządzeń, w których były lub są wykorzystywane wyroby zawierające azbest, Dz.U. z 2011 r., Nr 8, poz. 31
10. Rozporządzenie Ministra Gospodarki, Pracy i Polityki Społecznej z dnia 2 kwietnia 2004 r. w sprawie sposobów i warunków bezpiecznego użytkowania i usuwania wyrobów zawierających azbest, Dz.U. Nr 71, poz. 649
11. Rozporządzenie Ministra Środowiska z dnia 8 grudnia 2010 r. w sprawie wzorów dokumentów stosowanych na potrzeby ewidencji odpadów, Dz.U. Nr 249, poz. 1673
12. Rozporządzenie Ministra Środowiska z dnia 23 lipca 2009 r. w sprawie sposobu przedkładania marszałkowi województwa informacji o występowaniu substancji stwarzających szczególne zagrożenie dla środowiska, Dz.U. nr 124, poz. 1033
13. Rozporządzenie Ministra Gospodarki z dnia 5 sierpnia 2010 r. zmieniające rozporządzenie w sprawie sposobów i warunków bezpiecznego użytkowania i usuwania wyrobów zawierających azbest, Dz.U. nr 162, poz. 1089
14. Rozporządzenie Ministra Rolnictwa i Rozwoju Wsi z dnia 17 października 2007 r. w sprawie szczegółowych warunków i trybu przyznawania pomocy finansowej w ramach działania „Modernizacja gospodarstw rolnych” objętego Programem Rozwoju Obszarów Wiejskich na lata 2007-2013 Dz. U. Nr 193, poz. 1397, z późn. zm.
15. Rozporządzenie Ministra Rolnictwa i Rozwoju Wsi z dnia 17 października 2007 r. w sprawie szczegółowych warunków i trybu przyznawania pomocy finansowej w ramach działania „Różnicowanie w kierunku działalności nierolniczej” objętego Programem Rozwoju Obszarów Wiejskich na lata 2007-2013, Dz. U. Nr 200 poz. 1442, z późn. zm.
16. Rozporządzenie Ministra Rolnictwa i Rozwoju Wsi z dnia 17 lipca 2008 r. w sprawie szczegółowych warunków i trybu przyznawania oraz wypłaty pomocy finansowej w ramach działania „Tworzenie i rozwój mikroprzedsiębiorstw” objętego Programem Rozwoju Obszarów Wiejskich na lata 2007-2013, Dz. U. Nr 139, poz. 883, z późn. zm.
17. Rozporządzenia Ministra Transportu, Budownictwa i Gospodarki Morskiej z dnia 15 lutego 2012 r. w sprawie egzaminów dla kierowców przewożących towary niebezpieczne, Dz. U., Nr 0, poz. 191
18. Rozporządzenia Ministra Transportu, Budownictwa i Gospodarki Morskiej z dnia 15 lutego 2012 r. w sprawie świadectwa dopuszczenia pojazdu ADR, Dz. U., Nr 0, poz. 192
19. Rozporządzenie Ministra Środowiska z dnia 26 lutego 2009 r. zmieniające rozporządzenie w sprawie szczegółowych wymagań dotyczących lokalizacji, budowy, eksploatacji i zamknięcia, jakim powinny odpowiadać poszczególne typy składowisk odpadów, Dz.U. nr 39, poz. 320
20. Rozporządzenie Ministra Środowiska z dnia 27 września 2001 r. w sprawie katalogu odpadów, Dz.U. Nr 112, poz. 1206

21. Rozporządzenia Ministra Środowiska z dnia 20 grudnia 2012 r. zmieniającego rozporządzenie w sprawie sposobu przedkładania marszałkowi województwa informacji o rodzaju, ilości i miejscach występowania substancji stwarzających szczególne zagrożenie dla środowiska, Dz. U. z 2013 r. Nr 0, poz. 24
22. Rozporządzenie Ministra Środowiska z dnia 20 grudnia 2012 r. w sprawie sposobu prowadzenia przez marszałka województwa rejestru wyrobów zawierających azbest, Dz. U. z 2013 r. Nr 0, poz. 25
23. Serwis internetowy sieci Natura 2000: www.natura2000.gdos.gov.pl
24. Statystyczne Vademecum Samorządowca: Gmina Wiejska Działdowo, Urząd Statystyczny w Olsztynie
25. Strona internetowa Banku Ochrony Środowiska S.A. www.bosbank.pl
26. Strona internetowa Gminy Działdowo: www.gminadzialdowo.pl
27. Strona internetowa Wojewódzkiego Funduszu Ochrony Środowiska i Gospodarki Wodnej w Olsztynie, www.wfosigw.olsztyn.pl
28. Szeszenia-Dąbrowska Neonila, Sobala Wojciech: „Zanieczyszczenie środowiska azbestem. Skutki zdrowotne”, Łódź, 2010
29. Ustawa z dnia 19 czerwca 1997 r. o zakazie stosowania wyrobów zawierających azbest, Dz.U. z 2004 r. Nr 3, poz. 20, z późn. zm.
30. Ustawa z dnia 14 grudnia 2012 r. o odpadach, Dz. U. z 2013 r. Nr 0, poz. 21
31. Ustawa z dnia 27 kwietnia 2001 r. - Prawo ochrony środowiska, Dz. U. z 2013 r. poz. 1232 z późn. zm.
32. Ustawa z dnia 27 kwietnia 2001 r. o odpadach, Dz.U. z 2007 r. Nr 39 poz. 251, z późn. zm.
33. Ustawa z dnia 17 lutego 2005 r. o informatyzacji działalności podmiotów realizujących zadania publiczne, Dz. U. Nr 64, poz. 565 z późn. zm.
34. Ustawa z dnia 19 sierpnia 2011 r. o przewozie towarów niebezpiecznych, Dz. U., Nr 227, poz. 1367 z późn. zm.

Załącznik nr 1 Wzór oznakowania instalacji lub urządzeń zawierających azbest, rur azbestowo-cementowych oraz dróg utwardzonych odpadami azbestowymi

Pomieszczenie zawiera azbest*



* Tylko w przypadku oznakowania pomieszczenia w związku z brakiem możliwości trwałego umieszczenia oznakowania na instalacji lub urządzeniu zawierającym azbest.

Wszystkie instalacje lub urządzenia zawierające azbest oraz rury azbestowo-cementowe powinny być oznakowane w następujący sposób:

- 1) oznakowanie zgodne z podanym wzorem powinno mieć wymiary: co najmniej 5 cm wysokości (H) i 1/2H szerokości;
- 2) oznakowanie powinno składać się z:
 - a) części górnej ($h = 40\% H$) zawierającej literę "a" w białym kolorze na czarnym tle,
 - b) części dolnej ($60\% H$) zawierającej standardowy napis w białym lub czarnym kolorze na czerwonym tle; napis powinien być wyraźnie czytelny;
- 3) jeżeli wyrób zawiera krokidolit, standardowo stosowany zwrot "zawiera azbest" powinien być zastąpiony zwrotem "zawiera krokidolit/azbest niebieski".

Wzór oznakowania dróg utwardzonych odpadami zawierającymi azbest przed wejściem w życie ustawy z dnia 19 czerwca 1997 r. o zakazie stosowania wyrobów zawierających azbest, ale niezabezpieczonych trwale przed emisją włókien azbestu



Wszystkie drogi utwardzone odpadami zawierającymi azbest przed wejściem w życie ustawy z dnia 19 czerwca 1997 r. o zakazie stosowania wyrobów zawierających azbest, ale niezabezpieczone trwale przed emisją włókien azbestu, powinny być oznakowane w następujący sposób:

- 1) oznakowanie zgodne z podanym wzorem powinno mieć wymiary: co najmniej 30 cm wysokości (H) i 1/2H szerokości;
- 2) oznakowanie powinno składać się z:
 - a) części górnej ($h = 40\% H$) zawierającej literę "a" w białym kolorze na czarnym tle,
 - b) części dolnej ($60\% H$) zawierającej standardowy napis w białym lub czarnym kolorze na czerwonym tle; napis powinien być wyraźnie czytelny.

Załącznik nr 2 Wzór informacji o wyrobach zawierających azbest

INFORMACJA O WYROBACH ZAWIERAJĄCYCH AZBEST¹⁾

1. Nazwa miejsca/urządzenia/instalacji, adres²⁾:

.....

2. Wykorzystujący wyroby zawierające azbest – imię i nazwisko lub nazwa i adres:

.....

3. Rodzaj zabudowy³⁾:

4. Numer działki ewidencyjnej⁴⁾:

5. Numer obrębu ewidencyjnego⁴⁾:

6. Nazwa, rodzaj wyrobu⁵⁾:

.....

7. Ilość posiadanych wyrobów⁶⁾:

8. Stopień pilności⁷⁾:

9. Zaznaczenie miejsca występowania wyrobów⁸⁾:

a) nazwa i numer dokumentu:

b) data ostatniej aktualizacji:

10. Przewidywany termin usunięcia wyrobów:

11. Ilość usuniętych wyrobów zawierających azbest przekazanych do unieszkodliwienia⁶⁾:

.....
(podpis)

data

¹⁾ Za wyrób zawierający azbest uznaje się każdy wyrób zawierający wagowo 0,1 % lub więcej azbestu.

²⁾ Adres faktycznego miejsca występowania azbestu należy uzupełnić w następującym formacie: województwo, powiat, gmina, miejscowość, ulica, numer nieruchomości.

³⁾ Należy podać rodzaj zabudowy: budynek mieszkalny, budynek gospodarczy, budynek przemysłowy, budynek mieszkalno-gospodarczy, inny.

⁴⁾ Należy podać numer działki ewidencyjnej i numer obrębu ewidencyjnego faktycznego miejsca występowania azbestu.

⁵⁾ Przy określaniu rodzaju wyrobu zawierającego azbest należy stosować następującą klasyfikację:

- płyty azbestowo-cementowe płaskie stosowane w budownictwie,
- płyty faliste azbestowo-cementowe stosowane w budownictwie,
- rury i złącza azbestowo-cementowe,
- rury i złącza azbestowo-cementowe pozostawione w ziemi,
- izolacje natryskowe środkami zawierającymi w swoim składzie azbest,
- wyroby cierne azbestowo-kauczukowe,
- przędza specjalna, w tym włókna azbestowe obrobione,
- szczeliwa azbestowe,
- taśmy tkane i plecione, sznury i sznurki,
- wyroby azbestowo-kauczukowe, z wyjątkiem wyrobów ciernych,
- papier, tektura,
- drogi zabezpieczone (drogi utwardzone odpadami zawierającymi azbest przed wejściem w życie ustawy z dnia 19 czerwca 1997 r. o zakazie stosowania wyrobów zawierających azbest, po trwałym zabezpieczeniu przed emisją włókien azbestu),
- drogi utwardzone odpadami zawierającymi azbest przed wejściem w życie ustawy z dnia 19 czerwca 1997 r. o zakazie stosowania wyrobów zawierających azbest, ale niezabezpieczone trwale przed emisją włókien azbestu,
- inne wyroby zawierające azbest, oddzielnie niewymienione, w tym papier i tektura; podać jakie.

⁶⁾ Ilość wyrobów zawierających azbest należy podać w jednostkach właściwych dla danego wyrobu (kg, m², m³, m.b., km).

⁷⁾ Według „Oceny stanu i możliwości bezpiecznego użytkowania wyrobów zawierających azbest” określonej w załączniku nr 1 do rozporządzenia Ministra Gospodarki, Pracy i Polityki Społecznej z dnia 2 kwietnia 2004 r. w sprawie sposobów i warunków bezpiecznego użytkowania i usuwania wyrobów zawierających azbest (Dz. U. Nr 71, poz. 649 oraz z 2010 r. Nr 162, poz. 1089).

⁸⁾ Nie dotyczy osób fizycznych niebędących przedsiębiorcami. Należy podać nazwę i numer dokumentu oraz datę jego ostatniej aktualizacji, w którym zostały oznaczone miejsca występowania wyrobów zawierających azbest, w szczególności planu sytuacyjnego terenu instalacji lub urządzenia zawierającego azbest, dokumentacji technicznej.

Załącznik nr 3 Wzór informacji o rodzaju, ilości i miejscach występowania azbestu, PCB oraz innych substancji stwarzających szczególne zagrożenie dla środowiska

 Gmina:
 Powiat:
 Województwo:

 Informacje za okres:
 określające stan na dzień:

Dział 1. Informacje dotyczące azbestu

Lp.	Nazwa wyrobu zawierającego azbest ¹⁾	Miejsce występowania wyrobu zawierającego azbest (adres)	Jednostka miary	Ilość	Uwagi ²⁾

Objaśnienia:
¹⁾ Przy określaniu nazwy wyrobu zawierającego azbest należy stosować następującą klasyfikację:

- * płyty azbestowo-cementowe płaskie stosowane w budownictwie,
- * płyty faliste azbestowo-cementowe dla budownictwa,
- * rury i złącza azbestowo-cementowe,
- * izolacje natryskowe środkami zawierającymi w swoim składzie azbest,
- * wyroby cierne azbestowo-kauczukowe,
- * przędza specjalna, w tym włókna azbestowe obrobione,
- * szczeliwa azbestowe,
- * taśmy tkane i plecione, sznury i sznurki,
- * wyroby azbestowo-kauczukowe, z wyjątkiem wyrobów ciernych,
- * papier i tektura,
- * inne wyroby zawierające azbest, oddzielnie niewymienione.

²⁾ Należy wskazać obiekt, w którym znajdują się wyroby zawierające azbest, oraz określić ich stan - stopień uszkodzenia wyrobów zawierających azbest.

Załącznik nr 4 Wzór oceny stanu i możliwości bezpiecznego użytkowania wyrobów zawierających azbest

OCENA stanu i możliwości bezpiecznego użytkowania wyrobów zawierających azbest

Nazwa miejsca/objektu/urządzenia budowlanego/instalacji przemysłowej:

Adres miejsca/objektu/urządzenia budowlanego/instalacji przemysłowej:

Rodzaj zabudowy¹⁾:

Numer działki ewidencyjnej²⁾:

Numer obrębu ewidencyjnego²⁾:

Nazwa, rodzaj wyrobu³⁾:

Ilość wyrobów⁴⁾:

Data sporządzenia poprzedniej oceny⁵⁾:

Grupa/ nr	Rodzaj i stan wyrobu	Punkty	Ocena
I	Sposób zastosowania azbestu		
1	Powierzchnia pokryta masą natryskową z azbestem (torkret)	30	
2	Tynk zawierający azbest	30	
3	Lekkie płyty izolacyjne z azbestem (ciężar obj. < 1 000 kg/m ³)	25	
4	Pozostałe wyroby z azbestem (np. pokrycia dachowe, elewacyjne)	10	
II	Struktura powierzchni wyrobu z azbestem		
5	Duże uszkodzenia powierzchni, naruszona struktura włókien	60	
6	Niewielkie uszkodzenia powierzchni (rysy, odpryski, załamania), naruszona struktura włókien	30	
7	Ścisła struktura włókien przy braku warstwy zabezpieczającej lub jej dużych ubytkach	15	
8	Warstwa zabezpieczająca bez uszkodzeń	0	
III	Możliwość uszkodzenia powierzchni wyrobu z azbestem		
9	Wyrób jest przedmiotem jakichś prac	30	
10	Wyrób bezpośrednio dostępny (do wysokości 2 m)	15	
11	Wyrób narażony na uszkodzenia mechaniczne	10	
12	Wyrób narażony na wstrząsy i drgania lub czynniki atmosferyczne	10	
13	Wyrób nie jest narażony na wpływy zewnętrzne	0	
IV	Miejsce usytuowania wyrobu w stosunku do pomieszczeń użytkowych		
14	Bezpośrednio w pomieszczeniu	30	
15	Za zawieszonym, nieszczelnym sufitem lub innym pokryciem	25	
16	W systemie wentylacji pomieszczenia (kanały wentylacyjne)	25	
17	Na zewnątrz obiektu (np. tynk)	20	
18	Elementy obiektu (np. osłony balkonowe, filarki międzyokienne)	10	
19	Za zawieszonym szczelnym sufitem lub innym pokryciem, ponad pyłoszczelną powierzchnią lub poza szczelnym kanałem wentylacyjnym	5	
20	Bez kontaktu z pomieszczeniem (np. na dachu odizolowanym od pomieszczeń mieszkalnych)	0	
V	Wykorzystanie miejsca/objektu/urządzenia budowlanego/instalacji przemysłowej		
21	Regularnie przez dzieci, młodzież lub sportowców	40	
22	Stale lub częste (np. zamieszkanie, miejsce pracy)	30	
23	Czasowe (np. domki rekreacyjne)	15	

24	Rzadkie (np. strychy, piwnice, komórki)	5	
25	Nieużytkowane (np. opuszczone zabudowania mieszkalne lub gospodarskie, wyłączone z użytkowania obiekty, urządzenia lub instalacje)	0	
SUMA PUNKTÓW OCENY			
STOPIEŃ PILNOŚCI			

UWAGA: W każdej z pięciu grup arkusza należy wskazać co najmniej jedną pozycję. Jeśli w grupie zostanie wskazana więcej niż jedna pozycja, sumując punkty z poszczególnych grup, należy uwzględnić tylko pozycję o najwyższej punktacji w danej grupie. Sumaryczna liczba punktów pozwala określić stopień pilności:

Stopień pilności I od 120 punktów

wymagane pilnie usunięcie (wymiana na wyrób bezazbestowy) lub zabezpieczenie

Stopień pilności II od 95 do 115 punktów

wymagana ponowna ocena w terminie do 1 roku

Stopień pilności III do 90 punktów

wymagana ponowna ocena w terminie do 5 lat

.....
Oceniający
(nazwisko i imię)

.....
Właściciel/Zarządca
(podpis)

.....
(miejscowość, data)

.....
(adres lub pieczęć z adresem)

Objaśnienia:

- 1) Należy podać rodzaj zabudowy: budynek mieszkalny, budynek gospodarczy, budynek przemysłowy, inny.
- 2) Należy podać numer obrębu ewidencyjnego i numer działki ewidencyjnej faktycznego miejsca występowania azbestu.
- 3) Przy określaniu rodzaju wyrobu zawierającego azbest należy stosować następującą klasyfikację:
 - płyty azbestowo-cementowe płaskie stosowane w budownictwie,
 - płyty faliste azbestowo-cementowe dla budownictwa,
 - rury i złącza azbestowo-cementowe,
 - izolacje natryskowe środkami zawierającymi w swoim składzie azbest,
 - wyroby cierne azbestowo-kauczukowe,
 - przędza specjalna, w tym włókna azbestowe obrobione,
 - szczeliwa azbestowe,
 - taśmy tkane i plecione, sznury i sznurki,
 - wyroby azbestowo-kauczukowe, z wyjątkiem wyrobów ciernych,
 - papier, tektura,
 - inne wyroby zawierające azbest, oddzielnie niewymienione, w tym papier i tektura, podać jakie.
- 4) Ilość wyrobów azbestowych podana w jednostkach masy (Mg) oraz w jednostkach właściwych dla danego wyrobu (m², m³, mb).
- 5) Należy podać datę przeprowadzenia poprzedniej oceny; jeśli jest to pierwsza ocena, należy wpisać „pierwsza ocena”.

Załącznik nr 5 Wyniki inwentaryzacji

Lp.	Miejscowość	Ulica	Nr domu	Nr obrębu	Nr działki	Typ płyt***	Stan płyt**	Ilość płyt a-c w m ² *
1	Burkat		2	280302_2.0001	303	2	3	184
2	Burkat		2	280302_2.0001	302	2	3	61
3	Burkat		7	280302_2.0001	315/2	2	3	135
4	Burkat		10	280302_2.0001	305	2	3	293
5	Burkat		10	280302_2.0001	305	1	3	257
6	Burkat		10	280302_2.0001	305	2	3	58
7	Burkat		11	280302_2.0001	326	1	3	324
8	Burkat		11	280302_2.0001	326	1	3	229
9	Burkat		11	280302_2.0001	326	2	3	176
10	Burkat		12	280302_2.0001	322	2	3	188
11	Burkat		12	280302_2.0001	322	1	3	276
12	Burkat		14	280302_2.0001	43/1	2	3	170
13	Burkat		14	280302_2.0001	43/1	2	3	112
14	Burkat		15	280302_2.0001	44/14	2	3	396
15	Burkat		15	280302_2.0001	391	2	3	101
16	Burkat		17	280302_2.0001	45/2	2	3	269
17	Burkat		17	280302_2.0001	45/2	2	3	195
18	Burkat		18	280302_2.0001	35	2	3	68
19	Burkat		19	280302_2.0001	47	2	3	307
20	Burkat		19	280302_2.0001	47	2	3	269
21	Burkat		20	280302_2.0001	51	2	3	191
22	Burkat		20	280302_2.0001	51	2	3	22
23	Burkat		21	280302_2.0001	52	2	3	60
24	Burkat		21	280302_2.0001	52	2	3	21
25	Burkat		21	280302_2.0001	52	2	3	6
26	Burkat		21	280302_2.0001	52	2	3	7
27	Burkat		22	280302_2.0001	38	2	3	290
28	Burkat		22	280302_2.0001	37/3	2	3	84
29	Burkat		23	280302_2.0001	54/8	2	3	116
30	Burkat		23	280302_2.0001	54/8	2	3	122
31	Burkat		24	280302_2.0001	55/1	2	3	151
32	Burkat		25	280302_2.0001	56/1	2	3	300
33	Burkat		27	280302_2.0001	27/4	1	3	247
34	Burkat		29	280302_2.0001	25	2	3	522
35	Burkat		30	280302_2.0001	24	2	3	356
36	Burkat		30	280302_2.0001	24	2	3	228
37	Burkat		30	280302_2.0001	24	1	3	192
38	Burkat		30	280302_2.0001	24	1	3	226
39	Burkat		30	280302_2.0001	24	2	3	550
40	Burkat		31	280302_2.0001	23	2	3	314

Lp.	Miejscowość	Ulica	Nr domu	Nr obrębu	Nr działki	Typ płyt***	Stan płyt**	Ilość płyt a-c w m ² *
41	Burkat		31	280302_2.0001	23	1	3	291
42	Burkat		31	280302_2.0001	23	2	3	266
43	Burkat		32	280302_2.0001	22	2	3	256
44	Burkat		33	280302_2.0001	21/2	2	3	204
45	Burkat		34	280302_2.0001	19	2	3	42
46	Burkat		42	280302_2.0001	14/1	2	3	231
47	Burkat		42	280302_2.0001	14/1	2	3	209
48	Burkat		42	280302_2.0001	14/1	2	3	195
49	Burkat		44	280302_2.0001	12	2	3	52
50	Burkat		45	280302_2.0001	15	1	3	170
51	Burkat		45	280302_2.0001	15	2	3	209
52	Burkat		45	280302_2.0001	15	2	3	76
53	Burkat		45	280302_2.0001	18/1	2	3	28
54	Burkat		46	280302_2.0001	4	2	3	96
55	Burkat		48	280302_2.0001	273/1	2	3	208
56	Burkat		48	280302_2.0001	272/1	2	3	106
57	Burkat		50	280302_2.0001	278/1	2	3	174
58	Burkat		50	280302_2.0001	278/1	2	3	174
59	Burkat		50	280302_2.0001	278/1	2	3	29
60	Burkat		55	280302_2.0001	289	2	3	139
61	Burkat		55	280302_2.0001	289	2	3	7
62	Burkat		56	280302_2.0001	60	2	3	198
63	Burkat		56	280302_2.0001	60	2	3	261
64	Burkat		56	280302_2.0001	60	1	3	909
65	Burkat		57	280302_2.0001	46	2	3	156
66	Burkat		57	280302_2.0001	46	2	3	184
67	Burkat		57	280302_2.0001	46	2	3	252
68	Burkat		57	280302_2.0001	46	2	3	24
69	Burkat		58	280302_2.0001	61/4	1	3	21
70	Burkat		58	280302_2.0001	49	2	3	181
71	Burkat		58	280302_2.0001	50/2	2	3	526
72	Burkat		66	280302_2.0001	139	2	3	694
73	Burkat		67	280302_2.0001	142/2	2	3	19
74	Burkat		67	280302_2.0001	142/2	2	3	16
75	Burkat		67	280302_2.0001	142/2	2	3	13
76	Burkat		69	280302_2.0001	147/2	2	3	369
77	Burkat		71	280302_2.0001	430/4	2	3	173
78	Burkat		71	280302_2.0001	430/4	2	3	31
79	Burkat		72	280302_2.0001	334/1	2	3	180
80	Burkat		73	280302_2.0001	336	2	3	134
81	Burkat		73	280302_2.0001	336	2	3	25
82	Burkat		74	280302_2.0001	333/2	2	3	166

Lp.	Miejscowość	Ulica	Nr domu	Nr obrębu	Nr działki	Typ płyt***	Stan płyt**	Ilość płyt a-c w m ² *
83	Burkat		76	280302_2.0001	339/2	2	3	179
84	Burkat		76	280302_2.0001	3321/4	2	3	89
85	Burkat		76	280302_2.0001	3321/4	2	3	33
86	Burkat		76	280302_2.0001	3321/4	2	3	34
87	Burkat		77	280302_2.0001	185/1	1	3	273
88	Burkat		78	280302_2.0001	186/1	2	3	226
89	Burkat		78	280302_2.0001	186/1	2	3	232
90	Burkat		78	280302_2.0001	186/1	2	3	87
91	Burkat		79	280302_2.0001	172/1	1	3	252
92	Burkat		79	280302_2.0001	172/3	2	3	643
93	Burkat		79	280302_2.0001	172/1	2	3	235
94	Burkat		80	280302_2.0001	430/4	2	3	291
95	Burkat		80	280302_2.0001	430/4	2	3	65
96	Burkat		81	280302_2.0001	430/4	2	3	150
97	Burkat		34a	280302_2.0001	19	2	3	98
98	Burkat		36a	280302_2.0001	16/4	2	3	187
99	Burkat		36a	280302_2.0001	16/3	2	3	231
100	Bursz		1	280302_2.0002	22	2	3	270
101	Bursz		1	280302_2.0002	22	2	3	89
102	Bursz		2	280302_2.0002	17/1	2	3	65
103	Bursz		2	280302_2.0002	17/10	2	3	100
104	Bursz		3	280302_2.0002	17/2	2	3	511
105	Bursz		4	280302_2.0002	17/3	2	3	38
106	Drzazgi		1	280302_2.0027	3228/6	2	3	201
107	Drzazgi		2	280302_2.0027	3228/12	2	3	123
108	Drzazgi		3	280302_2.0027	99	2	3	375
109	Drzazgi		4	280302_2.0027	3228/10	2	3	89
110	Filice		2	280302_2.0003	116	1	3	239
111	Filice		2	280302_2.0003	116	2	3	260
112	Filice		2	280302_2.0003	116	2	3	142
113	Filice		3	280302_2.0003	114	2	3	279
114	Filice		3	280302_2.0003	115	2	3	46
115	Filice		4	280302_2.0003	114	2	3	100
116	Filice		6	280302_2.0003	112	2	3	235
117	Filice		6	280302_2.0003	112	2	3	334
118	Filice		6	280302_2.0003	113/1	2	3	47
119	Filice		7	280302_2.0003	111	2	3	212
120	Filice		7	280302_2.0003	111	2	3	235
121	Filice		7	280302_2.0003	111	2	3	59
122	Filice		8	280302_2.0003	110/3	2	3	177
123	Filice		8	280302_2.0003	110/3	2	3	136
124	Filice		8	280302_2.0003	110/3	2	3	46

Lp.	Miejscowość	Ulica	Nr domu	Nr obrębu	Nr działki	Typ płyt***	Stan płyt**	Ilość płyt a-c w m ² *
125	Filice		8	280302_2.0003	110/3	2	3	152
126	Filice		9	280302_2.0003	108/3	2	3	264
127	Filice		9	280302_2.0003	108/3	2	3	92
128	Filice		9	280302_2.0003	108/3	2	3	145
129	Filice		10	280302_2.0003	107/3	2	3	183
130	Filice		10	280302_2.0003	107/3	2	3	246
131	Filice		10	280302_2.0003	107/3	2	3	78
132	Filice		11	280302_2.0003	106	2	3	294
133	Filice		11	280302_2.0003	106	2	3	447
134	Filice		13	280302_2.0003	104/1	2	3	262
135	Filice		13	280302_2.0003	104/1	2	3	13
136	Filice		13	280302_2.0003	104/1	2	3	10
137	Filice		13	280302_2.0003	105/3	2	3	58
138	Filice		13	280302_2.0003	91/2	2	3	1283
139	Filice		15	280302_2.0003	87/2	2	3	58
140	Filice		15	280302_2.0003	87/2	2	3	70
141	Filice		16	280302_2.0003	78/2	2	3	436
142	Filice		16	280302_2.0003	78/2	2	3	232
143	Filice		18	280302_2.0003	20/2	2	3	226
144	Filice		18	280302_2.0003	20/2	2	3	321
145	Filice		22	280302_2.0003	124/4	2	3	286
146	Filice		23	280302_2.0003	125/1	2	3	321
147	Filice		23	280302_2.0003	125/1	2	3	201
148	Filice		24	280302_2.0003	119/4	2	3	371
149	Filice		27	280302_2.0003	126/1	2	3	231
150	Filice		30	280302_2.0003	130/2	2	3	168
151	Filice		31	280302_2.0003	135/4	2	3	519
152	Filice		31	280302_2.0003	135/4	2	3	77
153	Filice		31	280302_2.0003	135/4	2	3	53
154	Filice		31	280302_2.0003	135/4	2	3	158
155	Filice		32	280302_2.0003	148	2	3	150
156	Filice		32	280302_2.0003	148	2	3	177
157	Filice		32	280302_2.0003	148	2	3	74
158	Filice		32	280302_2.0003	153	2	3	140
159	Filice		33	280302_2.0003	149	2	3	30
160	Filice		33	280302_2.0003	149	2	3	32
161	Filice		34	280302_2.0003	150	2	3	215
162	Filice		35	280302_2.0003	172/8	2	3	141
163	Filice		35	280302_2.0003	172/8	2	3	266
164	Filice		35	280302_2.0003	172/8	2	3	33
165	Filice		35	280302_2.0003	172/8	2	3	26
166	Filice		37	280302_2.0003	181/1	2	3	266

Lp.	Miejscowość	Ulica	Nr domu	Nr obrębu	Nr działki	Typ płyt***	Stan płyt**	Ilość płyt a-c w m ² *
167	Filice		38	280302_2.0003	3335/6	2	3	92
168	Filice		38	280302_2.0003	3335/6	2	3	41
169	Filice		38	280302_2.0003	3335/6	2	3	57
170	Filice		39	280302_2.0003	142	2	3	571
171	Filice		39	280302_2.0003	142	2	3	123
172	Filice		40	280302_2.0003	3342/6	2	3	44
173	Filice		41	280302_2.0003	3310/2	2	3	361
174	Filice		41	280302_2.0003	3310/3	2	3	228
175	Filice		41	280302_2.0003	3310/2	2	3	84
176	Filice		30a	280302_2.0003	130/2	2	3	256
177	Filice		30a	280302_2.0003	130/2	2	3	269
178	Filice		31a	280302_2.0003	133	2	3	535
179	Filice		31b	280302_2.0003	136	2	3	233
180	Gąsiorowo		1	280302_2.0004	45/1	2	3	9
181	Gąsiorowo		6	280302_2.0004	46	2	3	215
182	Gąsiorowo		6	280302_2.0004	46	2	3	184
183	Gąsiorowo		6	280302_2.0004	46	2	3	101
184	Gąsiorowo		7	280302_2.0004	40/1	2	3	143
185	Gąsiorowo		9	280302_2.0004	41/3	2	3	33
186	Gąsiorowo		10	280302_2.0004	33/2	2	3	219
187	Gąsiorowo		11	280302_2.0004	31/4	2	3	348
188	Gąsiorowo		11	280302_2.0004	31/4	2	3	121
189	Gąsiorowo		12	280302_2.0004	1/1	2	3	195
190	Gąsiorowo		12	280302_2.0004	1/1	2	3	52
191	Gąsiorowo		13	280302_2.0004	3/4	2	3	101
192	Gąsiorowo		13	280302_2.0004	3/2	2	3	151
193	Gąsiorowo		13	280302_2.0004	3/2	2	3	63
194	Gąsiorowo		13	280302_2.0004	3/4	2	3	32
195	Gąsiorowo		13	280302_2.0004	3/2	2	3	32
196	Gąsiorowo		15	280302_2.0004	17	2	3	38
197	Gąsiorowo		16	280302_2.0004	20/5	2	3	183
198	Gąsiorowo		16	280302_2.0004	20/5	2	3	79
199	Gąsiorowo		16	280302_2.0004	20/5	2	3	41
200	Gąsiorowo		18	280302_2.0004	49	2	3	448
201	Gąsiorowo		18	280302_2.0004	49	2	3	49
202	Gąsiorowo		19	280302_2.0004	81	2	3	243
203	Gąsiorowo		19	280302_2.0004	81	2	3	143
204	Gąsiorowo		19	280302_2.0004	81	2	3	14
205	Gąsiorowo		19	280302_2.0004	81	2	3	107
206	Gąsiorowo		20	280302_2.0004	107	2	3	885
207	Gąsiorowo		20	280302_2.0004	33/2	2	3	216
208	Gąsiorowo		20	280302_2.0004	33/1	2	3	14

Lp.	Miejscowość	Ulica	Nr domu	Nr obrębu	Nr działki	Typ płyt***	Stan płyt**	Ilość płyt a-c w m ² *
209	Gąsiorowo		20	280302_2.0004	107	2	3	998
210	Gąsiorowo		20	280302_2.0004	107	2	3	1111
211	Gąsiorowo		22	280302_2.0004	88	2	3	228
212	Gąsiorowo		22	280302_2.0004	90	2	3	38
213	Gąsiorowo		22	280302_2.0004	88	2	3	17
214	Gąsiorowo		24	280302_2.0004	84	2	3	276
215	Gąsiorowo		24	280302_2.0004	84	2	3	39
216	Gąsiorowo		25	280302_2.0004	27/1	2	3	86
217	Gąsiorowo		25	280302_2.0004	27/1	2	3	85
218	Gąsiorowo		26	280302_2.0004	10	2	3	54
219	Gąsiorowo		26	280302_2.0004	10	2	3	231
220	Gąsiorowo		26	280302_2.0004	10	2	3	320
221	Gąsiorowo		26	280302_2.0004	10	2	3	62
222	Gąsiorowo		26	280302_2.0004	10	2	3	41
223	Gąsiorowo		27	280302_2.0004	7	2	3	235
224	Gąsiorowo		27	280302_2.0004	7	2	3	40
225	Gąsiorowo		27	280302_2.0004	7	2	3	41
226	Gąsiorowo		28	280302_2.0004	6/3	2	3	287
227	Gąsiorowo		28	280302_2.0004	6/3	2	3	426
228	Gąsiorowo		28	280302_2.0004	6/3	2	3	32
229	Gąsiorowo		29	280302_2.0004	32/19	2	3	354
230	Gąsiorowo		30	280302_2.0004	32/16	2	3	327
231	Gąsiorowo		30	280302_2.0004	32/16	2	3	34
232	Gąsiorowo		13a	280302_2.0004	3/3	2	3	37
233	Gnojkeno		1	280302_2.0005	51/2	2	3	199
234	Gnojkeno		1	280302_2.0005	51/2	2	3	122
235	Gnojkeno		1	280302_2.0005	51/2	1	3	209
236	Gnojkeno		2	280302_2.0005	52/1	2	3	98
237	Gnojkeno		2	280302_2.0005	52/1	2	3	10
238	Gnojkeno		3	280302_2.0005	53/3	2	3	232
239	Gnojkeno		3	280302_2.0005	53/3	1	3	256
240	Gnojkeno		4	280302_2.0005	72	1	3	231
241	Gnojkeno		5	280302_2.0005	69	1	3	147
242	Gnojkeno		5	280302_2.0005	69	1	3	5
243	Gnojkeno		7	280302_2.0005	41	1	3	192
244	Gnojkeno		7	280302_2.0005	41	1	3	221
245	Gnojkeno		7	280302_2.0005	41	1	3	348
246	Gnojkeno		7	280302_2.0005	41	2	3	192
247	Gnojkeno		7	280302_2.0005	41	2	3	126
248	Gnojkeno		7	280302_2.0005	41	2	3	13
249	Gnojkeno		8	280302_2.0005	43/1	1	3	146
250	Gnojkeno		8	280302_2.0005	43/1	1	3	187

Lp.	Miejscowość	Ulica	Nr domu	Nr obrębu	Nr działki	Typ płyt***	Stan płyt**	Ilość płyt a-c w m ² *
251	Gnojkeno		8	280302_2.0005	43/1	1	3	221
252	Gnojkeno		8	280302_2.0005	43/1	2	3	197
253	Gnojkeno		9	280302_2.0005	12/2	2	3	214
254	Gnojkeno		9	280302_2.0005	12/2	1	3	344
255	Gnojkeno		9	280302_2.0005	12/2	1	3	358
256	Gnojkeno		9	280302_2.0005	12/2	2	3	92
257	Gnojkeno		10	280302_2.0005	15/4	2	3	260
258	Gnojkeno		10	280302_2.0005	15/4	2	3	143
259	Gnojkeno		10	280302_2.0005	15/4	2	3	215
260	Gnojkeno		11	280302_2.0005	102/2	2	3	298
261	Gnojkeno		11	280302_2.0005	102/2	2	3	540
262	Gnojkeno		11	280302_2.0005	102/2	2	3	187
263	Gnojkeno		12	280302_2.0005	99/10	2	3	20
264	Gnojno		1	280302_2.0006	52/3	2	3	386
265	Gnojno		2	280302_2.0006	53/1	2	3	496
266	Gnojno		2	280302_2.0006	53/1	2	3	302
267	Gnojno		2	280302_2.0006	53/1	2	3	141
268	Gnojno		4	280302_2.0006	668/1	2	3	194
269	Gnojno		4	280302_2.0006	668/1	2	3	286
270	Gnojno		4	280302_2.0006	668/1	2	3	44
271	Gnojno		4	280302_2.0006	668/1	2	3	38
272	Gnojno		4	280302_2.0006	668/1	2	3	50
273	Gnojno		4	280302_2.0006	697	2	3	356
274	Gnojno		5	280302_2.0006	666/1	2	3	195
275	Gnojno		5	280302_2.0006	665	2	3	208
276	Gnojno		5	280302_2.0006	666/1	2	3	164
277	Gnojno		5	280302_2.0006	666/1	2	3	192
278	Gnojno		6	280302_2.0006	665	2	3	171
279	Gnojno		7	280302_2.0006	664	2	3	139
280	Gnojno		8	280302_2.0006	663	2	3	157
281	Gnojno		9	280302_2.0006	662	2	3	211
282	Gnojno		10	280302_2.0006	661/1	2	3	28
283	Gnojno		11	280302_2.0006	659	2	3	40
284	Gnojno		13	280302_2.0006	657	2	3	116
285	Gnojno		13	280302_2.0006	657	2	3	92
286	Gnojno		14	280302_2.0006	656	2	3	130
287	Gnojno		14	280302_2.0006	656	2	3	312
288	Gnojno		16	280302_2.0006	654	2	3	267
289	Gnojno		19	280302_2.0006	649/1	2	3	180
290	Gnojno		19	280302_2.0006	649/1	2	3	198
291	Gnojno		22	280302_2.0006	77/1	2	3	279
292	Gnojno		22	280302_2.0006	77/1	2	3	124

Lp.	Miejscowość	Ulica	Nr domu	Nr obrębu	Nr działki	Typ płyt***	Stan płyt**	Ilość płyt a-c w m ² *
293	Gnojno		22	280302_2.0006	77/1	2	3	7
294	Gnojno		24	280302_2.0006	83/1	2	3	191
295	Gnojno		24	280302_2.0006	83/1	2	3	122
296	Gnojno		24	280302_2.0006	83/1	2	3	4
297	Gnojno		25	280302_2.0006	96	2	3	127
298	Gnojno		25	280302_2.0006	96	2	3	130
299	Gnojno		25	280302_2.0006	96	2	3	188
300	Gnojno		26	280302_2.0006	95/1	2	3	83
301	Gnojno		27	280302_2.0006	94/1	2	3	180
302	Gnojno		28	280302_2.0006	808/1	2	3	185
303	Gnojno		28	280302_2.0006	808/1	2	3	474
304	Gnojno		28	280302_2.0006	808/1	2	3	69
305	Gnojno		29	280302_2.0006	809/1	2	3	163
306	Gnojno		29	280302_2.0006	809/1	2	3	283
307	Gnojno		30	280302_2.0006	810/2	2	3	182
308	Gnojno		30	280302_2.0006	810/2	2	3	168
309	Gnojno		30	280302_2.0006	810/2	2	3	187
310	Gnojno		30	280302_2.0006	810/2	2	3	96
311	Gnojno		31	280302_2.0006	118/4	2	3	260
312	Gnojno		31	280302_2.0006	118/4	2	3	158
313	Gnojno		31	280302_2.0006	118/4	2	3	238
314	Gnojno		31	280302_2.0006	120/2	2	3	136
315	Gnojno		31	280302_2.0006	120/2	2	3	195
316	Gnojno		31	280302_2.0006	120/2	2	3	358
317	Gnojno		31	280302_2.0006	120/2	2	3	29
318	Gnojno		31	280302_2.0006	120/2	2	3	43
319	Gnojno		32	280302_2.0006	121/2	2	3	204
320	Gnojno		32	280302_2.0006	121/2	2	3	272
321	Gnojno		32	280302_2.0006	121/2	2	3	400
322	Gnojno		32	280302_2.0006	121/2	2	3	277
323	Gnojno		34	280302_2.0006	690/1	2	3	223
324	Gnojno		34	280302_2.0006	694	2	3	75
325	Gnojno		34	280302_2.0006	690/1	2	3	174
326	Gnojno		34	280302_2.0006	690/1	2	3	136
327	Gnojno		34	280302_2.0006	690/1	2	3	36
328	Gnojno		34	280302_2.0006	690/1	2	3	25
329	Gnojno		35	280302_2.0006	122/2	2	3	313
330	Gnojno		35	280302_2.0006	122/2	2	3	132
331	Gnojno		36	280302_2.0006	124/2	1	3	281
332	Gnojno		38	280302_2.0006	126/2	2	3	601
333	Gnojno		38	280302_2.0006	125/2	2	3	106
334	Gnojno		38	280302_2.0006	126/2	2	3	261

Lp.	Miejscowość	Ulica	Nr domu	Nr obrębu	Nr działki	Typ płyt***	Stan płyt**	Ilość płyt a-c w m ² *
335	Gnojno		38	280302_2.0006	126/2	2	3	73
336	Gnojno		39	280302_2.0006	127/4	2	3	178
337	Gnojno		39	280302_2.0006	127/4	2	3	185
338	Gnojno		40	280302_2.0006	202/1	2	3	190
339	Gnojno		40	280302_2.0006	202/1	2	3	139
340	Gnojno		40	280302_2.0006	202/1	2	3	88
341	Gnojno		40	280302_2.0006	127/1	2	3	204
342	Gnojno		40	280302_2.0006	127/1	2	3	211
343	Gnojno		40	280302_2.0006	127/1	2	3	49
344	Gnojno		40	280302_2.0006	127/1	2	3	511
345	Gnojno		40	280302_2.0006	127/1	2	3	45
346	Gnojno		41	280302_2.0006	129/2	2	3	259
347	Gnojno		41	280302_2.0006	130/2	1	3	218
348	Gnojno		41	280302_2.0006	129/2	2	3	403
349	Gnojno		41	280302_2.0006	129/2	2	3	47
350	Gnojno		42	280302_2.0006	131/2	2	3	206
351	Gnojno		42	280302_2.0006	130/2	2	3	129
352	Gnojno		43	280302_2.0006	136/2	2	3	16
353	Gnojno		43	280302_2.0006	135/2	2	3	252
354	Gnojno		44	280302_2.0006	203	2	3	403
355	Gnojno		44	280302_2.0006	203	2	3	154
356	Gnojno		44	280302_2.0006	203	2	3	294
357	Gnojno		46	280302_2.0006	201	2	3	170
358	Gnojno		46	280302_2.0006	201	2	3	95
359	Gnojno		46	280302_2.0006	201	2	3	42
360	Gnojno		46	280302_2.0006	201	2	3	239
361	Gnojno		47	280302_2.0006	689	2	3	174
362	Gnojno		47	280302_2.0006	689	2	3	176
363	Gnojno		47	280302_2.0006	689	2	3	266
364	Gnojno		48	280302_2.0006	688	2	3	303
365	Gnojno		49	280302_2.0006	687	2	3	95
366	Gnojno		49	280302_2.0006	687	2	3	453
367	Gnojno		51	280302_2.0006	685	2	3	266
368	Gnojno		51	280302_2.0006	685	2	3	158
369	Gnojno		52	280302_2.0006	684	2	3	259
370	Gnojno		52	280302_2.0006	684	2	3	56
371	Gnojno		52	280302_2.0006	684	2	3	163
372	Gnojno		53	280302_2.0006	682	2	3	168
373	Gnojno		53	280302_2.0006	682	2	3	232
374	Gnojno		53	280302_2.0006	682	2	3	245
375	Gnojno		53	280302_2.0006	683	2	3	706
376	Gnojno		53	280302_2.0006	683	2	3	322

Lp.	Miejscowość	Ulica	Nr domu	Nr obrębu	Nr działki	Typ płyt***	Stan płyt**	Ilość płyt a-c w m ² *
377	Gnojno		53	280302_2.0006	683	2	3	60
378	Gnojno		53	280302_2.0006	682	2	3	69
379	Gnojno		53	280302_2.0006	683	2	3	168
380	Gnojno		54	280302_2.0006	681	2	3	174
381	Gnojno		54	280302_2.0006	681	2	3	252
382	Gnojno		54	280302_2.0006	681	2	3	157
383	Gnojno		56	280302_2.0006	678	2	3	133
384	Gnojno		56	280302_2.0006	678	2	3	222
385	Gnojno		57	280302_2.0006	676	2	3	228
386	Gnojno		58	280302_2.0006	677	2	3	105
387	Gnojno		58	280302_2.0006	677	2	3	6
388	Gnojno		59	280302_2.0006	675	2	3	208
389	Gnojno		59	280302_2.0006	675	2	3	195
390	Gnojno		59	280302_2.0006	675	2	3	148
391	Gnojno		60	280302_2.0006	673	2	3	171
392	Gnojno		60	280302_2.0006	674	2	3	73
393	Gnojno		60	280302_2.0006	673	2	3	344
394	Gnojno		60	280302_2.0006	673	2	3	252
395	Gnojno		61	280302_2.0006	670	2	3	96
396	Gnojno		62	280302_2.0006	671	2	3	192
397	Gnojno		62	280302_2.0006	671	2	3	354
398	Gnojno		62	280302_2.0006	671	2	3	63
399	Gnojno		62	280302_2.0006	671	2	3	53
400	Gnojno		63	280302_2.0006	206	2	3	625
401	Gnojno		63	280302_2.0006	206	2	3	338
402	Gnojno		63	280302_2.0006	206	2	3	383
403	Gnojno		63	280302_2.0006	206	2	3	120
404	Gnojno		63	280302_2.0006	206	2	3	170
405	Gnojno		65	280302_2.0006	360/1	1	3	157
406	Gnojno		65	280302_2.0006	360/1	2	3	28
407	Gnojno		67	280302_2.0006	339/1	2	3	107
408	Gnojno		67	280302_2.0006	339/1	2	3	70
409	Gnojno		67	280302_2.0006	339/1	2	3	272
410	Gnojno		68	280302_2.0006	777	2	3	103
411	Gnojno		68	280302_2.0006	777	2	3	91
412	Gnojno		68	280302_2.0006	777	2	3	202
413	Gnojno		69	280302_2.0006	776	2	3	113
414	Gnojno		69	280302_2.0006	776	2	3	48
415	Gnojno		70	280302_2.0006	776	2	3	150
416	Gnojno		74	280302_2.0006	806/2	2	3	127
417	Gnojno		74	280302_2.0006	806/2	2	3	7
418	Gnojno		74	280302_2.0006	806/2	2	3	49

Lp.	Miejscowość	Ulica	Nr domu	Nr obrębu	Nr działki	Typ płyt***	Stan płyt**	Ilość płyt a-c w m ² *
419	Gnojno		74	280302_2.0006	806/2	2	3	33
420	Gnojno		75	280302_2.0006	49/8	2	3	172
421	Gnojno		75	280302_2.0006	49/8	2	3	64
422	Gnojno		75	280302_2.0006	49/8	2	3	184
423	Gnojno		76	280302_2.0006	773/1	2	3	324
424	Gnojno		76	280302_2.0006	773/1	2	3	157
425	Gnojno		77	280302_2.0006	774	2	3	168
426	Gnojno		77	280302_2.0006	774	2	3	188
427	Gnojno		82	280302_2.0006	16	2	3	219
428	Gnojno		82	280302_2.0006	16	2	3	154
429	Gnojno		82	280302_2.0006	16	2	3	197
430	Gnojno		83	280302_2.0006	75/1	2	3	231
431	Gnojno		145	280302_2.0006	48/9	2	3	32
432	Grzybiny		2	280302_2.0007	44/2	2	3	117
433	Grzybiny		2	280302_2.0007	44/2	2	3	147
434	Grzybiny		3	280302_2.0007	45/5	2	3	185
435	Grzybiny		3	280302_2.0007	45/5	2	3	198
436	Grzybiny		3	280302_2.0007	45/5	2	3	82
437	Grzybiny		6	280302_2.0007	48/1	2	3	59
438	Grzybiny		8	280302_2.0007	51/1	2	3	158
439	Grzybiny		13	280302_2.0007	3038/2	2	3	221
440	Grzybiny		14	280302_2.0007	3044/4	2	3	164
441	Grzybiny		19	280302_2.0007	103/3	2	3	327
442	Grzybiny		23	280302_2.0007	106	2	3	3
443	Grzybiny		26	280302_2.0007	107	2	3	412
444	Grzybiny		28	280302_2.0007	112	2	3	36
445	Grzybiny		28	280302_2.0007	112	2	3	40
446	Grzybiny		34	280302_2.0007	180	2	3	41
447	Grzybiny		35	280302_2.0007	181	2	3	141
448	Grzybiny		35	280302_2.0007	181	2	3	308
449	Grzybiny		37	280302_2.0007	49	2	3	303
450	Grzybiny		41	280302_2.0007	55	2	3	512
451	Grzybiny		5/1	280302_2.0007	46/3	2	3	387
452	Grzybiny		27/3	280302_2.0007	111	2	3	48
453	Grzybiny		40/2	280302_2.0007	232	2	3	76
454	Jankowice		10	280302_2.0008	124	2	3	214
455	Jankowice		12	280302_2.0008	40/1	2	3	131
456	Jankowice		13	280302_2.0008	29	2	3	124
457	Jankowice		14	280302_2.0008	111	2	3	173
458	Jankowice		14	280302_2.0008	109	2	3	283
459	Jankowice		15	280302_2.0008	22/4	2	3	1198
460	Jankowice		15	280302_2.0008	22/4	2	3	636

Lp.	Miejscowość	Ulica	Nr domu	Nr obrębu	Nr działki	Typ płyt***	Stan płyt**	Ilość płyt a-c w m ² *
461	Jankowice		15	280302_2.0008	22/4	2	3	1488
462	Jankowice		16	280302_2.0008	26/8	2	3	2288
463	Jankowice		16	280302_2.0008	26/8	2	3	2288
464	Jankowice		16	280302_2.0008	26/8	2	3	2281
465	Jankowice		16	280302_2.0008	26/8	2	3	590
466	Jankowice		16	280302_2.0008	26/8	2	3	546
467	Jankowice		16	280302_2.0008	32	2	3	150
468	Jankowice		16	280302_2.0008	32	2	3	190
469	Jankowice		16	280302_2.0008	26/8	2	3	2233
470	Jankowice		17	280302_2.0008	47	2	3	387
471	Jankowice		18	280302_2.0008	46	2	3	413
472	Jankowice		18	280302_2.0008	46	2	3	193
473	Jankowice		19	280302_2.0008	45	2	3	63
474	Jankowice		19	280302_2.0008	45	2	3	23
475	Jankowice		19	280302_2.0008	45	2	3	22
476	Jankowice		19	280302_2.0008	45	2	3	11
477	Jankowice		20	280302_2.0008	62	2	3	130
478	Jankowice		20	280302_2.0008	63	2	3	70
479	Jankowice		20	280302_2.0008	66	2	3	56
480	Jankowice		20	280302_2.0008	55	2	3	67
481	Jankowice		11/2	280302_2.0008	137	2	3	44
482	Kisiny		1	280302_2.0009	711/1	2	3	400
483	Kisiny		2	280302_2.0009	704	2	3	243
484	Kisiny		3	280302_2.0009	712	1	3	167
485	Kisiny		5	280302_2.0009	715/2	2	3	199
486	Kisiny		5	280302_2.0009	715/2	2	3	78
487	Kisiny		8	280302_2.0009	717/1	2	3	341
488	Kisiny		12	280302_2.0009	724	2	3	363
489	Kisiny		12	280302_2.0009	724	2	3	3
490	Kisiny		13	280302_2.0009	725	2	3	121
491	Kisiny		14	280302_2.0009	726/2	2	3	247
492	Kisiny		16	280302_2.0009	732/4	2	3	59
493	Kisiny		16	280302_2.0009	732/4	2	3	62
494	Kisiny		19	280302_2.0009	737/2	2	3	184
495	Kisiny		20	280302_2.0009	794	2	3	191
496	Kisiny		21	280302_2.0009	797/4	2	3	1353
497	Kisiny		22	280302_2.0009	599	2	3	123
498	Kisiny		24	280302_2.0009	576	2	3	55
499	Kisiny		29	280302_2.0009	571/1	2	3	171
500	Kisiny		30	280302_2.0009	702/9	2	3	151
501	Kisiny		31	280302_2.0009	701/1	2	3	240
502	Kisiny		31	280302_2.0009	701/1	2	3	354

Lp.	Miejscowość	Ulica	Nr domu	Nr obrębu	Nr działki	Typ płyt***	Stan płyt**	Ilość płyt a-c w m ² *
503	Kisiny		32	280302_2.0009	699	2	3	235
504	Kisiny		34	280302_2.0009	694/1	2	3	105
505	Kisiny		37	280302_2.0009	691	2	3	47
506	Kisiny		37	280302_2.0009	691	2	3	239
507	Kisiny		37	280302_2.0009	691	2	3	284
508	Kisiny		37	280302_2.0009	691	2	3	382
509	Kisiny		41	280302_2.0009	686	2	3	59
510	Kisiny		41	280302_2.0009	686	2	3	147
511	Kisiny		42	280302_2.0009	684/1	1	3	82
512	Kisiny		42	280302_2.0009	684/1	2	3	14
513	Kisiny		43	280302_2.0009	683/1	2	3	471
514	Kisiny		44	280302_2.0009	682	2	3	250
515	Kisiny		44	280302_2.0009	682	2	3	27
516	Kisiny		44	280302_2.0009	682	2	3	48
517	Kisiny		45	280302_2.0009	625	2	3	62
518	Kisiny		46	280302_2.0009	622/3	2	3	182
519	Kisiny		49	280302_2.0009	621	2	3	40
520	Kisiny		51	280302_2.0009	640	2	3	143
521	Kisiny		51	280302_2.0009	640	2	3	81
522	Kisiny		52	280302_2.0009	619/2	2	3	21
523	Kisiny		53	280302_2.0009	618/1	2	3	168
524	Kisiny		53	280302_2.0009	618/1	2	3	222
525	Kisiny		54	280302_2.0009	616/1	2	3	327
526	Kisiny		54	280302_2.0009	616/1	2	3	112
527	Kisiny		54	280302_2.0009	616/1	2	3	22
528	Kisiny		55	280302_2.0009	635	2	3	77
529	Kisiny		55	280302_2.0009	635	2	3	32
530	Kisiny		58	280302_2.0009	632	2	3	11
531	Kisiny		60	280302_2.0009	606	2	3	226
532	Kisiny		63	280302_2.0009	603	2	3	236
533	Kisiny		63	280302_2.0009	604	2	3	18
534	Kisiny		64	280302_2.0009	628	2	3	53
535	Kisiny		65	280302_2.0009	631	2	3	216
536	Kisiny		65	280302_2.0009	631	2	3	80
537	Kisiny		66	280302_2.0009	645/4	2	3	98
538	Kisiny		66	280302_2.0009	645/4	2	3	91
539	Kisiny		66	280302_2.0009	645/4	2	3	138
540	Kisiny		67	280302_2.0009	650	2	3	12
541	Kisiny		67	280302_2.0009	650	2	3	49
542	Kisiny		67	280302_2.0009	650	2	3	47
543	Kisiny		69	280302_2.0009	771/3	2	3	38
544	Kisiny		70	280302_2.0009	653	2	3	132

Lp.	Miejscowość	Ulica	Nr domu	Nr obrębu	Nr działki	Typ płyt***	Stan płyt**	Ilość płyt a-c w m ² *
545	Kisiny		75	280302_2.0009	644	2	3	18
546	Kisiny		77	280302_2.0009	661	2	3	194
547	Kisiny		81	280302_2.0009	646/4	2	3	194
548	Kisiny		82	280302_2.0009	667	2	3	300
549	Kisiny		92	280302_2.0009	679/11	2	3	444
550	Kisiny		94	280302_2.0009	678	2	3	549
551	Kisiny		94	280302_2.0009	681	2	3	14
552	Kisiny		99	280302_2.0009	772/1	2	3	2762
553	Kisiny		99	280302_2.0009	772/1	2	3	1091
554	Kisiny		99	280302_2.0009	772/1	2	3	713
555	Kisiny		99	280302_2.0009	766	2	3	243
556	Kisiny		101	280302_2.0009	765	2	3	536
557	Kisiny		101	280302_2.0009	765	2	3	153
558	Kisiny		101	280302_2.0009	765	2	3	43
559	Kisiny		101	280302_2.0009	765	2	3	181
560	Kisiny		101	280302_2.0009	765	2	3	128
561	Kisiny		106	280302_2.0009	723	2	3	206
562	Kisiny		108	280302_2.0009	740	2	3	164
563	Kisiny		20a	280302_2.0009	793/2	2	3	171
564	Kisiny		26a	280302_2.0009	574/2	2	3	781
565	Kisiny		54b	280302_2.0009	616/1	2	3	28
566	Kisiny		70a	280302_2.0009	654/1	2	3	31
567	Kłęczkowo		8	280302_2.0010	26/2	2	3	307
568	Kłęczkowo		12	280302_2.0010	34/2	2	3	170
569	Kłęczkowo		13	280302_2.0010	36/2	2	3	556
570	Kłęczkowo		13	280302_2.0010	36/1	2	3	707
571	Kłęczkowo		15	280302_2.0010	93/1	2	3	21
572	Kłęczkowo		15	280302_2.0010	93/1	2	3	85
573	Kłęczkowo		15	280302_2.0010	93/1	2	3	41
574	Kłęczkowo		16	280302_2.0010	91	2	3	212
575	Kłęczkowo		16	280302_2.0010	91	2	3	58
576	Kłęczkowo		17	280302_2.0010	89	2	3	250
577	Kłęczkowo		17	280302_2.0010	89	2	3	130
578	Kłęczkowo		17	280302_2.0010	89	2	3	9
579	Kłęczkowo		18	280302_2.0010	88	2	3	35
580	Kłęczkowo		19	280302_2.0010	87/1	2	3	201
581	Kłęczkowo		19	280302_2.0010	87/1	2	3	238
582	Kłęczkowo		20	280302_2.0010	84/1	2	3	346
583	Kłęczkowo		20	280302_2.0010	84/1	2	3	218
584	Kłęczkowo		20	280302_2.0010	84/1	2	3	26
585	Kłęczkowo		21	280302_2.0010	82	2	3	103
586	Kłęczkowo		22	280302_2.0010	83/1	2	3	111

Lp.	Miejscowość	Ulica	Nr domu	Nr obrębu	Nr działki	Typ płyt***	Stan płyt**	Ilość płyt a-c w m ² *
587	Kłęczkowo		23	280302_2.0010	70/1	2	3	102
588	Kłęczkowo		27	280302_2.0010	59/2	2	3	164
589	Kłęczkowo		27	280302_2.0010	59/2	2	3	31
590	Kłęczkowo		27	280302_2.0010	59/2	2	3	60
591	Kłęczkowo		27	280302_2.0010	59/2	2	3	70
592	Komorniki		1	280302_2.0011	302/2	2	3	225
593	Komorniki		1	280302_2.0011	302/2	2	3	711
594	Komorniki		1	280302_2.0011	302/2	2	3	146
595	Komorniki		1	280302_2.0011	65	2	3	256
596	Komorniki		1	280302_2.0011	64	2	3	5
597	Komorniki		2	280302_2.0011	56/1	2	3	150
598	Komorniki		2	280302_2.0011	56/1	2	3	61
599	Komorniki		4	280302_2.0011	58	2	3	226
600	Komorniki		4	280302_2.0011	58	2	3	153
601	Komorniki		4	280302_2.0011	57/1	2	3	119
602	Komorniki		5	280302_2.0011	59	2	3	314
603	Komorniki		5	280302_2.0011	59	2	3	31
604	Komorniki		5	280302_2.0011	59	2	3	121
605	Komorniki		5	280302_2.0011	59	2	3	103
606	Komorniki		BN	280302_2.0011	330	2	3	6
607	Komorniki		BN	280302_2.0011	330	2	3	69
608	Kramarzewo		1	280302_2.0012	9/3	2	3	1601
609	Kramarzewo		1	280302_2.0012	9/3	1	3	269
610	Kramarzewo		1	280302_2.0012	9/3	2	3	1592
611	Kramarzewo		1	280302_2.0012	171/2	2	3	1112
612	Kramarzewo		1	280302_2.0012	171/2	2	3	1850
613	Kramarzewo		2	280302_2.0012	171/2	2	3	41
614	Kramarzewo		2	280302_2.0012	167/2	2	3	481
615	Kramarzewo		4	280302_2.0012	94	2	3	64
616	Kramarzewo		4	280302_2.0012	94	2	3	43
617	Kramarzewo		4	280302_2.0012	94	2	3	31
618	Kramarzewo		6	280302_2.0012	91	2	3	51
619	Kramarzewo		9	280302_2.0012	106	2	3	59
620	Kramarzewo		11	280302_2.0012	108	2	3	105
621	Kramarzewo		12	280302_2.0012	109	2	3	133
622	Kramarzewo		14	280302_2.0012	111	2	3	105
623	Kramarzewo		18	280302_2.0012	177	2	3	208
624	Kramarzewo		18	280302_2.0012	177	2	3	109
625	Kramarzewo		19	280302_2.0012	3/2	2	3	209
626	Kramarzewo		19	280302_2.0012	3/2	2	3	199
627	Kramarzewo		19	280302_2.0012	3/2	2	3	184
628	Kramarzewo		20	280302_2.0012	2/3	2	3	106

Lp.	Miejscowość	Ulica	Nr domu	Nr obrębu	Nr działki	Typ płyt***	Stan płyt**	Ilość płyt a-c w m ² *
629	Kramarzewo		20	280302_2.0012	2/3	2	3	165
630	Kramarzewo		20	280302_2.0012	2/3	2	3	175
631	Kramarzewo		21	280302_2.0012	2	2	3	313
632	Kramarzewo		21	280302_2.0012	2	2	3	42
633	Kramarzewo		22	280302_2.0012	3	2	3	148
634	Kramarzewo		22	280302_2.0012	3	2	3	182
635	Kramarzewo		22	280302_2.0012	3	2	3	51
636	Kramarzewo		22	280302_2.0012	3	2	3	26
637	Kramarzewo		23	280302_2.0012	4/2	2	3	139
638	Kramarzewo		23	280302_2.0012	4/2	2	3	105
639	Kramarzewo		24	280302_2.0012	18/7	2	3	156
640	Kramarzewo		24	280302_2.0012	18/7	2	3	46
641	Kramarzewo		25	280302_2.0012	6/2	2	3	12
642	Kramarzewo		25	280302_2.0012	6/2	2	3	130
643	Kramarzewo		26	280302_2.0012	7/1	2	3	147
644	Kramarzewo		26	280302_2.0012	7/1	2	3	35
645	Kramarzewo		26	280302_2.0012	7/1	2	3	45
646	Kramarzewo		26	280302_2.0012	7/1	2	3	134
647	Kramarzewo		27	280302_2.0012	9	2	3	124
648	Kramarzewo		27	280302_2.0012	9	2	3	305
649	Kramarzewo		29	280302_2.0012	73/42	2	3	645
650	Kramarzewo		29	280302_2.0012	180/3	2	3	426
651	Kramarzewo		29	280302_2.0012	180/3	2	3	334
652	Kramarzewo		29	280302_2.0012	180/3	2	3	410
653	Kramarzewo		31	280302_2.0012	43/4	2	3	156
654	Kramarzewo		31	280302_2.0012	43/4	2	3	31
655	Kramarzewo		31	280302_2.0012	43/4	2	3	19
656	Kramarzewo		33	280302_2.0012	69/44	2	3	232
657	Kramarzewo		35	280302_2.0012	90/43	2	3	249
658	Kramarzewo		35	280302_2.0012	90/43	2	3	481
659	Kramarzewo		35	280302_2.0012	90/43	2	3	376
660	Kramarzewo		36	280302_2.0012	66/2	2	3	177
661	Kramarzewo		36	280302_2.0012	66/2	2	3	235
662	Kramarzewo		36	280302_2.0012	66/2	2	3	75
663	Kramarzewo		37	280302_2.0012	65/1	2	3	204
664	Kramarzewo		37	280302_2.0012	65/1	2	3	192
665	Kramarzewo		37	280302_2.0012	65/1	2	3	252
666	Kramarzewo		38	280302_2.0012	15/7	2	3	286
667	Kramarzewo		38	280302_2.0012	15/2	2	3	160
668	Kramarzewo		38	280302_2.0012	15/3	2	3	171
669	Kramarzewo		38	280302_2.0012	15/3	2	3	283
670	Kramarzewo		38	280302_2.0012	15/2	2	3	843

Lp.	Miejscowość	Ulica	Nr domu	Nr obrębu	Nr działki	Typ płyt***	Stan płyt**	Ilość płyt a-c w m ² *
671	Kramarzewo		39	280302_2.0012	16/1	2	3	81
672	Kramarzewo		39	280302_2.0012	16/2	2	3	106
673	Kramarzewo		40	280302_2.0012	17/7	2	3	286
674	Kramarzewo		3a	280302_2.0012	98	2	3	154
675	Kramarzewo		3a	280302_2.0012	171/2	1	3	180
676	Kramarzewo		3a	280302_2.0012	171/2	2	3	54
677	Kramarzewo		3a	280302_2.0012	98	2	3	173
678	Krasnołąka		2	280302_2.0013	137	2	3	308
679	Krasnołąka		2	280302_2.0013	137	1	3	270
680	Krasnołąka		4	280302_2.0013	139	2	3	587
681	Krasnołąka		4	280302_2.0013	139	2	3	151
682	Krasnołąka		5	280302_2.0013	139	2	3	58
683	Krasnołąka		5	280302_2.0013	139	2	3	83
684	Krasnołąka		5	280302_2.0013	139	2	3	165
685	Krasnołąka		5	280302_2.0013	140	2	3	263
686	Krasnołąka		5	280302_2.0013	140	2	3	30
687	Krasnołąka		5	280302_2.0013	140	2	3	153
688	Krasnołąka		6	280302_2.0013	142/1	2	3	150
689	Krasnołąka		6	280302_2.0013	142/1	2	3	324
690	Krasnołąka		6	280302_2.0013	142/1	2	3	152
691	Krasnołąka		7	280302_2.0013	143/3	2	3	208
692	Krasnołąka		8	280302_2.0013	159	2	3	141
693	Krasnołąka		9	280302_2.0013	144	2	3	222
694	Krasnołąka		9	280302_2.0013	144	2	3	322
695	Krasnołąka		10	280302_2.0013	160	1	3	209
696	Krasnołąka		12	280302_2.0013	146/1	2	3	356
697	Krasnołąka		13	280302_2.0013	162	2	3	165
698	Krasnołąka		14	280302_2.0013	165	2	3	310
699	Krasnołąka		14	280302_2.0013	165	2	3	65
700	Krasnołąka		14	280302_2.0013	165	2	3	51
701	Krasnołąka		15	280302_2.0013	149	2	3	42
702	Krasnołąka		15	280302_2.0013	149	2	3	75
703	Krasnołąka		15	280302_2.0013	149	2	3	293
704	Krasnołąka		16	280302_2.0013	150	2	3	146
705	Krasnołąka		16	280302_2.0013	150	2	3	286
706	Krasnołąka		18	280302_2.0013	170	2	3	130
707	Krasnołąka		19	280302_2.0013	152	2	3	370
708	Krasnołąka		19	280302_2.0013	152	2	3	14
709	Krasnołąka		20	280302_2.0013	155	2	3	308
710	Krasnołąka		20	280302_2.0013	155	2	3	440
711	Krasnołąka		20	280302_2.0013	155	2	3	120
712	Krasnołąka		20	280302_2.0013	155	2	3	109

Lp.	Miejscowość	Ulica	Nr domu	Nr obrębu	Nr działki	Typ płyt***	Stan płyt**	Ilość płyt a-c w m ² *
713	Krasnołąka		20	280302_2.0013	155	2	3	77
714	Krasnołąka		21	280302_2.0013	176	2	3	235
715	Krasnołąka		21	280302_2.0013	176	2	3	269
716	Krasnołąka		21	280302_2.0013	176	2	3	68
717	Krasnołąka		22	280302_2.0013	156/3	2	3	205
718	Krasnołąka		22	280302_2.0013	156/3	2	3	283
719	Krasnołąka		23	280302_2.0013	157	2	3	294
720	Krasnołąka		24	280302_2.0013	179	2	3	133
721	Krasnołąka		24	280302_2.0013	179	2	3	40
722	Krasnołąka		25	280302_2.0013	65	2	3	547
723	Krasnołąka		25	280302_2.0013	65	2	3	574
724	Krasnołąka		25	280302_2.0013	65	1	3	157
725	Krasnołąka		26	280302_2.0013	187/2	2	3	361
726	Krasnołąka		26	280302_2.0013	187/2	2	3	116
727	Krasnołąka		27	280302_2.0013	217/3	2	3	132
728	Krasnołąka		27	280302_2.0013	217/3	2	3	83
729	Krasnołąka		27	280302_2.0013	217/3	2	3	28
730	Krasnołąka		27	280302_2.0013	217/3	2	3	173
731	Krasnołąka		28	280302_2.0013	216	2	3	232
732	Krasnołąka		28	280302_2.0013	216	2	3	134
733	Krasnołąka		29	280302_2.0013	215/1	2	3	256
734	Krasnołąka		29	280302_2.0013	215/1	2	3	303
735	Krasnołąka		31	280302_2.0013	211	2	3	293
736	Krasnołąka		31	280302_2.0013	211	2	3	258
737	Krasnołąka		32	280302_2.0013	209/1	2	3	67
738	Krasnołąka		33	280302_2.0013	207	2	3	325
739	Krasnołąka		35	280302_2.0013	204/2	1	3	245
740	Krasnołąka		35	280302_2.0013	205/1	1	3	260
741	Krasnołąka		36	280302_2.0013	172	2	3	159
742	Krasnołąka		36	280302_2.0013	172	2	3	107
743	Krasnołąka		36	280302_2.0013	172	2	3	221
744	Krasnołąka		36	280302_2.0013	172	2	3	283
745	Krasnołąka		36	280302_2.0013	172	2	3	71
746	Krasnołąka		37	280302_2.0013	169	1	3	288
747	Krasnołąka		37	280302_2.0013	169	2	3	133
748	Krasnołąka		39	280302_2.0013	201	2	3	216
749	Krasnołąka		41	280302_2.0013	200	2	3	198
750	Krasnołąka		42	280302_2.0013	164	2	3	150
751	Krasnołąka		42	280302_2.0013	164	2	3	64
752	Krasnołąka		42	280302_2.0013	164	2	3	144
753	Krasnołąka		43	280302_2.0013	199	2	3	192
754	Krasnołąka		45	280302_2.0013	195/1	2	3	451

Lp.	Miejscowość	Ulica	Nr domu	Nr obrębu	Nr działki	Typ płyt***	Stan płyt**	Ilość płyt a-c w m ² *
755	Krasnołąka		47	280302_2.0013	189/2	2	3	123
756	Krasnołąka		47	280302_2.0013	189/2	2	3	247
757	Krasnołąka		48	280302_2.0013	189/2	2	3	686
758	Krasnołąka		48	280302_2.0013	188/1	2	3	216
759	Krasnołąka		48	280302_2.0013	188/1	2	3	106
760	Krasnołąka		48	280302_2.0013	188/4	2	3	192
761	Krasnołąka		48	280302_2.0013	188/4	2	3	64
762	Krasnołąka		48	280302_2.0013	189/2	2	3	342
763	Krasnołąka		50	280302_2.0013	237/2	2	3	212
764	Krasnołąka		50	280302_2.0013	238/2	2	3	427
765	Krasnołąka		50	280302_2.0013	238/2	2	3	321
766	Krasnołąka		50	280302_2.0013	238/2	2	3	385
767	Krasnołąka		54	280302_2.0013	261/1	2	3	140
768	Krasnołąka		34a	280302_2.0013	205/2	2	3	851
769	Krasnołąka		51a	280302_2.0013	242/1	2	3	270
770	Krasnołąka		51a	280302_2.0013	242/1	2	3	136
771	Krasnołąka		51a	280302_2.0013	242/1	2	3	35
772	Krasnołąka		51a	280302_2.0013	242/2	2	3	185
773	Krasnołąka		53a	280302_2.0013	270/1	2	3	153
774	Krasnołąka		53a	280302_2.0013	270/2	2	3	291
775	Krzamarzewo		17	280302_2.0012	116	2	3	341
776	Księży Dwór		1	280302_2.0014	39	2	3	544
777	Księży Dwór		1	280302_2.0014	39	2	3	18
778	Księży Dwór		2	280302_2.0014	40/3	1	3	279
779	Księży Dwór		2	280302_2.0014	40/3	2	3	188
780	Księży Dwór		4	280302_2.0014	44/1	1	3	284
781	Księży dwór		7	280302_2.0014	58/1	2	3	411
782	Księży dwór		8	280302_2.0014	57/60	2	3	198
783	Księży dwór		8	280302_2.0014	57/60	2	3	35
784	Księży dwór		8	280302_2.0014	57/60	1	3	154
785	Księży dwór		9	280302_2.0014	56/3	2	3	197
786	Księży dwór		9	280302_2.0014	56/3	2	3	211
787	Księży dwór		9	280302_2.0014	56/3	2	3	129
788	Księży dwór		9	280302_2.0014	56/3	1	3	240
789	Księży dwór		10	280302_2.0014	55/17	2	3	221
790	Księży dwór		10	280302_2.0014	55/17	2	3	198
791	Księży dwór		10	280302_2.0014	55/17	2	3	64
792	Księży dwór		10	280302_2.0014	55/17	2	3	104
793	Księży Dwór		12	280302_2.0014	52/2	2	3	96
794	Księży Dwór		12	280302_2.0014	52/2	2	3	279
795	Księży Dwór		12	280302_2.0014	52/2	2	3	245
796	Księży Dwór		13	280302_2.0014	51	2	3	215

Lp.	Miejscowość	Ulica	Nr domu	Nr obrębu	Nr działki	Typ płyt***	Stan płyt**	Ilość płyt a-c w m ² *
797	Księży Dwór		13	280302_2.0014	51	2	3	225
798	Księży Dwór		13	280302_2.0014	51	2	3	108
799	Księży Dwór		13	280302_2.0014	51	2	3	197
800	Księży Dwór		14	280302_2.0014	50/23	2	3	570
801	Księży Dwór		14	280302_2.0014	50/23	2	3	318
802	Księży Dwór		14	280302_2.0014	50/23	2	3	105
803	Księży Dwór		14	280302_2.0014	50/23	2	3	85
804	Księży Dwór		15	280302_2.0014	48/1	2	3	202
805	Księży Dwór		15	280302_2.0014	48/1	2	3	69
806	Księży Dwór		15	280302_2.0014	48/1	1	3	232
807	Księży Dwór		16	280302_2.0014	47/1	1	3	266
808	Księży Dwór		16	280302_2.0014	47/1	2	3	24
809	Księży Dwór		17	280302_2.0014	13/1	1	3	256
810	Księży Dwór		17	280302_2.0014	13/1	2	3	129
811	Księży Dwór		18	280302_2.0014	11/1	2	3	238
812	Księży Dwór		19	280302_2.0014	9/15	2	3	192
813	Księży Dwór		19	280302_2.0014	9/15	2	3	225
814	Księży Dwór		19	280302_2.0014	9/15	1	3	245
815	Księży Dwór		20	280302_2.0014	8/7	2	3	109
816	Księży Dwór		22	280302_2.0014	6/4	2	3	221
817	Księży dwór		23	280302_2.0014	5	2	3	74
818	Księży dwór		23	280302_2.0014	5	2	3	66
819	Księży dwór		23	280302_2.0014	5	2	3	293
820	Księży dwór		23	280302_2.0014	5	2	3	27
821	Księży dwór		24	280302_2.0014	4/3	2	3	247
822	Księży dwór		24	280302_2.0014	4/3	2	3	186
823	Księży dwór		24	280302_2.0014	4/3	2	3	140
824	Księży dwór		24	280302_2.0014	4/3	2	3	238
825	Księży dwór		25	280302_2.0014	635	2	3	286
826	Księży dwór		25	280302_2.0014	635	2	3	250
827	Księży dwór		25	280302_2.0014	634	2	3	204
828	Księży dwór		26	280302_2.0014	2/1	2	3	359
829	Księży dwór		27	280302_2.0014	611/4	2	3	41
830	Księży dwór		27	280302_2.0014	611/4	2	3	102
831	Księży dwór		27	280302_2.0014	611/4	2	3	61
832	Księży dwór		29	280302_2.0014	17/1	2	3	266
833	Księży dwór		29	280302_2.0014	17/1	2	3	65
834	Księży Dwór		30	280302_2.0014	16/1	2	3	334
835	Księży Dwór		30	280302_2.0014	16/1	2	3	168
836	Księży Dwór		30	280302_2.0014	16/1	2	3	229
837	Księży Dwór		30	280302_2.0014	16/1	2	3	26
838	Księży Dwór		31	280302_2.0014	15/1	2	3	322

Lp.	Miejscowość	Ulica	Nr domu	Nr obrębu	Nr działki	Typ płyt***	Stan płyt**	Ilość płyt a-c w m ² *
839	Księży Dwór		31	280302_2.0014	15/1	2	3	73
840	Księży Dwór		31	280302_2.0014	15/1	2	3	305
841	Księży Dwór		31	280302_2.0014	15/1	2	3	188
842	Księży Dwór		32	280302_2.0014	615	2	3	41
843	Księży Dwór		33	280302_2.0014	14/16	2	3	125
844	Księży Dwór		33	280302_2.0014	14/16	2	3	224
845	Księży Dwór		33	280302_2.0014	14/16	2	3	235
846	Księży Dwór		33	280302_2.0014	14/16	2	3	27
847	Księży Dwór		33	280302_2.0014	14/16	2	3	72
848	Księży Dwór		33	280302_2.0014	14/16	2	3	57
849	Księży Dwór		34	280302_2.0014	19	1	3	206
850	Księży Dwór		34	280302_2.0014	19	2	3	1003
851	Księży Dwór		35	280302_2.0014	19	2	3	87
852	Księży Dwór		35	280302_2.0014	19	2	3	1031
853	Księży Dwór		36	280302_2.0014	472/14	2	3	1141
854	Księży Dwór		36	280302_2.0014	472/12	2	3	30
855	Księży Dwór		36	280302_2.0014	22/5	2	3	229
856	Księży Dwór		36	280302_2.0014	22/5	2	3	48
857	Księży Dwór		36	280302_2.0014	22/5	2	3	8
858	Księży Dwór		36	280302_2.0014	22/5	2	3	8
859	Księży Dwór		37	280302_2.0014	472/16	2	3	236
860	Księży Dwór		37	280302_2.0014	472/17	2	3	180
861	Księży Dwór		37	280302_2.0014	472/16	2	3	130
862	Księży Dwór		38	280302_2.0014	482/7	2	3	167
863	Księży Dwór		39	280302_2.0014	25/3	1	3	246
864	Księży Dwór		39	280302_2.0014	25/3	2	3	56
865	Księży Dwór		40	280302_2.0014	23/1	2	3	525
866	Księży Dwór		40	280302_2.0014	23/1	1	3	303
867	Księży Dwór		40	280302_2.0014	23/1	2	3	79
868	Księży Dwór		41	280302_2.0014	626	1	3	331
869	Księży Dwór		42	280302_2.0014	21/1	2	3	212
870	Księży Dwór		42	280302_2.0014	21/1	2	3	20
871	Księży Dwór		42	280302_2.0014	21/1	2	3	191
872	Księży Dwór		42	280302_2.0014	21/1	2	3	44
873	Księży Dwór		43	280302_2.0014	480/7	2	3	193
874	Księży Dwór		43	280302_2.0014	480/6	2	3	167
875	Księży Dwór		44	280302_2.0014	477/3	2	3	235
876	Księży Dwór		46	280302_2.0014	476/2	2	3	219
877	Księży Dwór		46	280302_2.0014	26/3	1	3	361
878	Księży Dwór		46	280302_2.0014	476/2	1	3	209
879	Księży Dwór		46	280302_2.0014	26/3	2	3	54
880	Księży Dwór		48	280302_2.0014	27/6	2	3	110

Lp.	Miejscowość	Ulica	Nr domu	Nr obrębu	Nr działki	Typ płyt***	Stan płyt**	Ilość płyt a-c w m ² *
881	Księży Dwór		49	280302_2.0014	28/4	1	3	308
882	Księży Dwór		51	280302_2.0014	29/36	1	3	283
883	Księży Dwór		56	280302_2.0014	38/17	2	3	321
884	Księży Dwór		62	280302_2.0014	42/3	2	3	660
885	Księży Dwór		65	280302_2.0014	3/38	2	3	3016
886	Księży Dwór		68	280302_2.0014	3/26	2	3	55
887	Księży Dwór		71	280302_2.0014	1/19	2	3	153
888	Księży Dwór		71	280302_2.0014	1/19	2	3	240
889	Księży Dwór		71	280302_2.0014	1/19	2	3	243
890	Księży Dwór		72	280302_2.0014	34/2	2	3	45
891	Księży Dwór		72	280302_2.0014	34/2	2	3	37
892	Księży Dwór		72	280302_2.0014	34/60	2	3	14
893	Księży Dwór		72	280302_2.0014	1/17	2	3	195
894	Księży Dwór		72	280302_2.0014	1/17	2	3	317
895	Księży Dwór		73	280302_2.0014	62/5	2	3	296
896	Księży Dwór		73	280302_2.0014	62/5	2	3	31
897	Księży Dwór		73	280302_2.0014	62/5	2	3	27
898	Księży Dwór		73	280302_2.0014	62/5	2	3	25
899	Księży Dwór		48a	280302_2.0014	28/5	2	3	71
900	Księży Dwór		4b	280302_2.0014	43/1	2	3	186
901	Księży Dwór		52a	280302_2.0014	34/15	2	3	25
902	Księży Dwór		70/2	280302_2.0014	3/2	2	3	72
903	Księży Dwór		70/2	280302_2.0014	3/3	2	3	35
904	Księży Dwór		70/3	280302_2.0014	3/3	2	3	33
905	Księży Dwór		70/7	280302_2.0014	3/2	2	3	56
906	Księży Dwór		70/7	280302_2.0014	3/3	2	3	60
907	Księży Dwór		70/7	280302_2.0014	3/3	2	3	28
908	Księży Dwór		72/2	280302_2.0014	34/2	2	3	61
909	Księży Dwór		72/5	280302_2.0014	34/2	2	3	70
910	Księży Dwór		72/6	280302_2.0014	34/2	2	3	62
911	Księży Dwór		72/7	280302_2.0014	34/2	2	3	159
912	Kurki		1	280302_2.0015	460	2	3	308
913	Kurki		2	280302_2.0015	465	2	3	421
914	Kurki		3	280302_2.0015	466	2	3	799
915	Kurki		4	280302_2.0015	467/2	2	3	67
916	Kurki		5	280302_2.0015	473/2	2	3	405
917	Kurki		5	280302_2.0015	473/1	2	3	25
918	Kurki		5	280302_2.0015	473/2	2	3	223
919	Kurki		7	280302_2.0015	475	2	3	403
920	Kurki		8	280302_2.0015	476	2	3	27
921	Kurki		9	280302_2.0015	478	2	3	547
922	Kurki		9	280302_2.0015	478	2	3	202

Lp.	Miejscowość	Ulica	Nr domu	Nr obrębu	Nr działki	Typ płyt***	Stan płyt**	Ilość płyt a-c w m ² *
923	Kurki		9	280302_2.0015	477	2	3	243
924	Kurki		10	280302_2.0015	478	2	3	228
925	Kurki		11	280302_2.0015	479	2	3	460
926	Kurki		13	280302_2.0015	482	2	3	79
927	Kurki		14	280302_2.0015	484/2	2	3	50
928	Kurki		14	280302_2.0015	484/2	2	3	216
929	Kurki		15	280302_2.0015	392/4	2	3	38
930	Kurki		15	280302_2.0015	392/4	2	3	38
931	Kurki		15	280302_2.0015	392/4	2	3	20
932	Kurki		18	280302_2.0015	452/1	2	3	109
933	Kurki		18	280302_2.0015	452/1	2	3	65
934	Kurki		20	280302_2.0015	416/2	2	3	175
935	Kurki		20	280302_2.0015	415/2	2	3	296
936	Kurki		23	280302_2.0015	411/1	1	3	284
937	Kurki		24	280302_2.0015	410	2	3	157
938	Kurki		24	280302_2.0015	410	2	3	519
939	Kurki		27	280302_2.0015	9	2	3	211
940	Kurki		27	280302_2.0015	9	2	3	111
941	Kurki		27	280302_2.0015	9	2	3	324
942	Kurki		27	280302_2.0015	18/3	2	3	107
943	Kurki		29	280302_2.0015	18/2	2	3	108
944	Kurki		29	280302_2.0015	18/2	2	3	28
945	Kurki		32	280302_2.0015	15/1	2	3	110
946	Kurki		33	280302_2.0015	14/2	2	3	246
947	Kurki		34	280302_2.0015	47/3	2	3	119
948	Kurki		34	280302_2.0015	47/1	2	3	40
949	Kurki		35	280302_2.0015	43	2	3	146
950	Kurki		35	280302_2.0015	43	2	3	41
951	Kurki		38	280302_2.0015	49/5	2	3	151
952	Kurki		40	280302_2.0015	136	2	3	100
953	Kurki		40	280302_2.0015	136	2	3	149
954	Kurki		40	280302_2.0015	136	2	3	293
955	Kurki		40	280302_2.0015	136	2	3	40
956	Kurki		41	280302_2.0015	138/1	2	3	308
957	Kurki		41	280302_2.0015	138/1	2	3	130
958	Kurki		41	280302_2.0015	138/1	2	3	173
959	Kurki		41	280302_2.0015	138/1	2	3	32
960	Kurki		42	280302_2.0015	139/1	2	3	728
961	Kurki		43	280302_2.0015	36	2	3	298
962	Kurki		43	280302_2.0015	36	2	3	92
963	Kurki		44	280302_2.0015	35/5	2	3	445
964	Kurki		44	280302_2.0015	35/2	2	3	36

Lp.	Miejscowość	Ulica	Nr domu	Nr obrębu	Nr działki	Typ płyt***	Stan płyt**	Ilość płyt a-c w m ² *
965	Kurki		47	280302_2.0015	32/2	2	3	337
966	Kurki		48	280302_2.0015	32/1	2	3	64
967	Kurki		49	280302_2.0015	30/1	2	3	245
968	Kurki		50	280302_2.0015	29/3	2	3	331
969	Kurki		50	280302_2.0015	29/3	2	3	222
970	Kurki		50	280302_2.0015	29/3	2	3	109
971	Kurki		52	280302_2.0015	27	2	3	114
972	Kurki		53	280302_2.0015	26/1	2	3	181
973	Kurki		54	280302_2.0015	41	2	3	245
974	Kurki		55	280302_2.0015	40	2	3	65
975	Kurki		55	280302_2.0015	40	2	3	123
976	Kurki		56	280302_2.0015	22	2	3	153
977	Kurki		57	280302_2.0015	21	2	3	190
978	Kurki		57	280302_2.0015	21	2	3	82
979	Kurki		64	280302_2.0015	459/2	2	3	144
980	Kurki		64	280302_2.0015	459/2	2	3	48
981	Kurki		65	280302_2.0015	457	2	3	300
982	Kurki		66	280302_2.0015	458/1	2	3	7
983	Kurki		67	280302_2.0015	468	2	3	37
984	Kurki		67	280302_2.0015	468	2	3	277
985	Kurki		69	280302_2.0015	1	2	3	13
986	Kurki		25a	280302_2.0015	409/3	2	3	158
987	Kurki		67a	280302_2.0015	469	2	3	305
988	Kurki		67a	280302_2.0015	469	2	3	84
989	Kurki		67a	280302_2.0015	469	2	3	117
990	Lipówka		1	280302_2.0016	82/1	2	3	240
991	Lipówka		1	280302_2.0016	82/1	2	3	337
992	Lipówka		5	280302_2.0016	79	2	3	362
993	Lipówka		6	280302_2.0016	77	2	3	304
994	Lipówka		11	280302_2.0016	76	2	3	293
995	Lipówka		11	280302_2.0016	76	2	3	42
996	Lipówka		14	280302_2.0016	57	2	3	373
997	Lipówka		14	280302_2.0016	57	2	3	222
998	Lipówka		14	280302_2.0016	89	2	3	98
999	Lipówka		14	280302_2.0016	89	2	3	27
1000	Lipówka		17	280302_2.0016	58/2	2	3	240
1001	Lipówka		20	280302_2.0016	42	2	3	244
1002	Lipówka		20	280302_2.0016	87	2	3	450
1003	Lipówka		20	280302_2.0016	87	2	3	112
1004	Lipówka		20	280302_2.0016	87	2	3	54
1005	Lipówka		20	280302_2.0016	87	2	3	144
1006	Lipówka		20	280302_2.0016	87	2	3	38

Lp.	Miejscowość	Ulica	Nr domu	Nr obrębu	Nr działki	Typ płyt***	Stan płyt**	Ilość płyt a-c w m ² *
1007	Lipówka		20	280302_2.0016	87	2	3	39
1008	Lipówka		22	280302_2.0016	56	2	3	281
1009	Lipówka		24	280302_2.0016	40	2	3	129
1010	Lipówka		24	280302_2.0016	40	2	3	61
1011	Lipówka		28	280302_2.0016	24	2	3	426
1012	Lipówka		28	280302_2.0016	24	2	3	251
1013	Lipówka		30	280302_2.0016	52	2	3	252
1014	Lipówka		31	280302_2.0016	51/4	2	3	85
1015	Lipówka		33	280302_2.0016	50	2	3	91
1016	Lipówka		34	280302_2.0016	49	2	3	80
1017	Lipówka		34	280302_2.0016	49	2	3	48
1018	Lipówka		34	280302_2.0016	49	2	3	332
1019	Lipówka		34	280302_2.0016	49	2	3	37
1020	Lipówka		35	280302_2.0016	48	2	3	150
1021	Lipówka		35	280302_2.0016	48	2	3	58
1022	Lipówka		35	280302_2.0016	48	2	3	163
1023	Lipówka		35	280302_2.0016	48	2	3	525
1024	Lipówka		36	280302_2.0016	46	2	3	486
1025	Lipówka		36	280302_2.0016	46	2	3	119
1026	Lipówka		36	280302_2.0016	46	2	3	72
1027	Lipówka		36	280302_2.0016	46	2	3	39
1028	Lipówka		37	280302_2.0016	2/2	2	3	82
1029	Lipówka		37	280302_2.0016	2/2	2	3	25
1030	Lipówka		37	280302_2.0016	2/2	2	3	59
1031	Lipówka		37	280302_2.0016	2/2	2	3	156
1032	Lipówka		38	280302_2.0016	1	2	3	141
1033	Malinowo		3	280302_2.0011	181/9	2	3	218
1034	Malinowo		3	280302_2.0011	181/9	2	3	120
1035	Malinowo		4	280302_2.0011	27/12	2	3	225
1036	Malinowo		4	280302_2.0011	27/12	2	3	242
1037	Malinowo		4	280302_2.0011	27/12	2	3	554
1038	Malinowo		4	280302_2.0011	27/12	1	3	273
1039	Malinowo		5	280302_2.0011	256	2	3	195
1040	Malinowo		5	280302_2.0011	256	2	3	853
1041	Malinowo		5	280302_2.0011	256	2	3	305
1042	Malinowo		5	280302_2.0011	256	2	3	44
1043	Malinowo		9	280302_2.0011	5/28	2	3	32
1044	Malinowo		13	280302_2.0011	11	2	3	318
1045	Malinowo		15	280302_2.0011	254	2	3	67
1046	Malinowo		16	280302_2.0011	265	2	3	250
1047	Malinowo		16	280302_2.0011	265	2	3	317
1048	Malinowo		16	280302_2.0011	265	2	3	239

Lp.	Miejscowość	Ulica	Nr domu	Nr obrębu	Nr działki	Typ płyt***	Stan płyt**	Ilość płyt a-c w m ² *
1049	Malinowo		16	280302_2.0011	265	2	3	125
1050	Malinowo		18	280302_2.0011	210	2	3	167
1051	Malinowo		2/1	280302_2.0011	28/11	2	3	215
1052	Malinowo		2/1	280302_2.0011	28/11	2	3	66
1053	Malinowo		1a	280302_2.0011	167/1	2	3	178
1054	Malinowo		4b	280302_2.0011	28/6	2	3	612
1055	Malinowo		4b	280302_2.0011	27/15	2	3	173
1056	Malinowo		4b	280302_2.0011	27/15	2	3	823
1057	Mosznica		1	280302_2.0017	34/3	2	3	175
1058	Mosznica		4	280302_2.0017	31	2	3	54
1059	Mosznica		4	280302_2.0017	31	2	3	76
1060	Mosznica		4	280302_2.0017	31	2	3	57
1061	Mosznica		9	280302_2.0017	25	2	3	240
1062	Mosznica		9	280302_2.0017	25	2	3	198
1063	Mosznica		9	280302_2.0017	25	2	3	581
1064	Mosznica		13	280302_2.0017	19	2	3	4
1065	Mosznica		15	280302_2.0017	40	2	3	48
1066	Mosznica		21	280302_2.0017	54	2	3	393
1067	Mosznica		22	280302_2.0017	55/1	2	3	269
1068	Mosznica		24	280302_2.0017	84	2	3	1069
1069	Mosznica		25	280302_2.0017	79/3	2	3	417
1070	Mosznica		25	280302_2.0017	79/3	2	3	185
1071	Myśłeta		7	280302_2.0018	59	2	3	65
1072	Myśłeta		8	280302_2.0018	55	2	3	59
1073	Myśłeta		8	280302_2.0018	56	2	3	40
1074	Myśłeta		11	280302_2.0018	128	2	3	34
1075	Myśłeta		11	280302_2.0018	128	2	3	19
1076	Myśłeta		11	280302_2.0018	128	2	3	35
1077	Myśłeta		11	280302_2.0018	128	2	3	38
1078	Myśłeta		11	280302_2.0018	128	2	3	37
1079	Myśłeta		12	280302_2.0018	69	2	3	277
1080	Myśłeta		13	280302_2.0018	75	2	3	269
1081	Myśłeta		14	280302_2.0018	77	2	3	9
1082	Myśłeta		14	280302_2.0018	77	2	3	26
1083	Myśłeta		14	280302_2.0018	78	2	3	38
1084	Niestoja		3	280302_2.0019	107/5	2	3	99
1085	Niestoja		4	280302_2.0019	105/1	2	3	58
1086	Niestoja		7	280302_2.0019	102	2	3	51
1087	Niestoja		9	280302_2.0019	84	2	3	86
1088	Niestoja		9	280302_2.0019	84	2	3	30
1089	Niestoja		10	280302_2.0019	81	2	3	187
1090	Niestoja		11	280302_2.0019	80	2	3	290

Lp.	Miejscowość	Ulica	Nr domu	Nr obrębu	Nr działki	Typ płyt***	Stan płyt**	Ilość płyt a-c w m ² *
1091	Niestoja		11	280302_2.0019	80	2	3	232
1092	Niestoja		14	280302_2.0019	24	2	3	137
1093	Niestoja		14	280302_2.0019	24	2	3	25
1094	Niestoja		17	280302_2.0019	33	2	3	682
1095	Niestoja		17	280302_2.0019	33	2	3	131
1096	Niestoja		18	280302_2.0019	35	2	3	266
1097	Niestoja		19	280302_2.0019	36	2	3	35
1098	Niestoja		19	280302_2.0019	36	2	3	50
1099	Niestoja		20	280302_2.0019	38	2	3	48
1100	Niestoja		20	280302_2.0019	38	2	3	215
1101	Niestoja		21	280302_2.0019	41/1	2	3	397
1102	Niestoja		21	280302_2.0019	153/2	2	3	242
1103	Petrykozy		1	280302_2.0020	397	2	3	233
1104	Petrykozy		1	280302_2.0020	397	2	3	270
1105	Petrykozy		1	280302_2.0020	397	2	3	178
1106	Petrykozy		1	280302_2.0020	397	2	3	218
1107	Petrykozy		1	280302_2.0020	397	2	3	166
1108	Petrykozy		2	280302_2.0020	401	2	3	703
1109	Petrykozy		2	280302_2.0020	401	2	3	515
1110	Petrykozy		2	280302_2.0020	401	2	3	53
1111	Petrykozy		2	280302_2.0020	401	2	3	112
1112	Petrykozy		3	280302_2.0020	400	2	3	226
1113	Petrykozy		3	280302_2.0020	400	2	3	162
1114	Petrykozy		4	280302_2.0020	398	2	3	225
1115	Petrykozy		4	280302_2.0020	398	2	3	423
1116	Petrykozy		5	280302_2.0020	206/2	2	3	263
1117	Petrykozy		6	280302_2.0020	205	2	3	257
1118	Petrykozy		7	280302_2.0020	203	2	3	148
1119	Petrykozy		7	280302_2.0020	203	2	3	119
1120	Petrykozy		8	280302_2.0020	202	2	3	669
1121	Petrykozy		8	280302_2.0020	202	2	3	58
1122	Petrykozy		8	280302_2.0020	202	2	3	175
1123	Petrykozy		8	280302_2.0020	202	2	3	313
1124	Petrykozy		9	280302_2.0020	201	2	3	167
1125	Petrykozy		9	280302_2.0020	201	2	3	79
1126	Petrykozy		9	280302_2.0020	202	2	3	164
1127	Petrykozy		9	280302_2.0020	201	2	3	139
1128	Petrykozy		10	280302_2.0020	200	2	3	185
1129	Petrykozy		10	280302_2.0020	200	2	3	129
1130	Petrykozy		11	280302_2.0020	199	2	3	160
1131	Petrykozy		11	280302_2.0020	199	2	3	195
1132	Petrykozy		12	280302_2.0020	198	2	3	206

Lp.	Miejscowość	Ulica	Nr domu	Nr obrębu	Nr działki	Typ płyt***	Stan płyt**	Ilość płyt a-c w m ² *
1133	Petrykozy		12	280302_2.0020	198	2	3	122
1134	Petrykozy		12	280302_2.0020	198	2	3	187
1135	Petrykozy		13	280302_2.0020	196	2	3	255
1136	Petrykozy		13	280302_2.0020	197	2	3	247
1137	Petrykozy		13	280302_2.0020	196	2	3	358
1138	Petrykozy		14	280302_2.0020	195	2	3	314
1139	Petrykozy		14	280302_2.0020	195	2	3	341
1140	Petrykozy		14	280302_2.0020	195	2	3	134
1141	Petrykozy		14	280302_2.0020	195	2	3	253
1142	Petrykozy		15	280302_2.0020	193	2	3	380
1143	Petrykozy		15	280302_2.0020	193	2	3	169
1144	Petrykozy		15	280302_2.0020	193	2	3	102
1145	Petrykozy		16	280302_2.0020	192	2	3	154
1146	Petrykozy		16	280302_2.0020	192	2	3	122
1147	Petrykozy		18	280302_2.0020	189/1	2	3	130
1148	Petrykozy		18	280302_2.0020	189/1	2	3	249
1149	Petrykozy		19	280302_2.0020	188	2	3	182
1150	Petrykozy		20	280302_2.0020	187	2	3	280
1151	Petrykozy		21	280302_2.0020	186	2	3	277
1152	Petrykozy		21	280302_2.0020	186	2	3	116
1153	Petrykozy		23	280302_2.0020	184	2	3	195
1154	Petrykozy		23	280302_2.0020	184	2	3	458
1155	Petrykozy		23	280302_2.0020	184	2	3	156
1156	Petrykozy		23	280302_2.0020	183	2	3	54
1157	Petrykozy		25	280302_2.0020	191	2	3	130
1158	Petrykozy		25	280302_2.0020	191	2	3	182
1159	Petrykozy		26	280302_2.0020	180	2	3	301
1160	Petrykozy		26	280302_2.0020	178	2	3	170
1161	Petrykozy		28	280302_2.0020	174	2	3	59
1162	Petrykozy		29	280302_2.0020	175	2	3	175
1163	Petrykozy		29	280302_2.0020	175	2	3	17
1164	Petrykozy		30	280302_2.0020	173	2	3	161
1165	Petrykozy		30	280302_2.0020	175	2	3	177
1166	Petrykozy		30	280302_2.0020	173	2	3	216
1167	Petrykozy		30	280302_2.0020	173	2	3	297
1168	Petrykozy		30	280302_2.0020	173	2	3	88
1169	Petrykozy		31	280302_2.0020	170	2	3	96
1170	Petrykozy		31	280302_2.0020	170	2	3	65
1171	Petrykozy		32	280302_2.0020	169	2	3	266
1172	Petrykozy		32	280302_2.0020	169	2	3	296
1173	Petrykozy		32	280302_2.0020	169	2	3	211
1174	Petrykozy		33	280302_2.0020	168	2	3	93

Lp.	Miejscowość	Ulica	Nr domu	Nr obrębu	Nr działki	Typ płyt***	Stan płyt**	Ilość płyt a-c w m ² *
1175	Petrykozy		33	280302_2.0020	168	2	3	118
1176	Petrykozy		33	280302_2.0020	168	2	3	93
1177	Petrykozy		33	280302_2.0020	168	2	3	92
1178	Petrykozy		33	280302_2.0020	168	2	3	354
1179	Petrykozy		33	280302_2.0020	168	2	3	212
1180	Petrykozy		34	280302_2.0020	167	2	3	257
1181	Petrykozy		34	280302_2.0020	167	2	3	36
1182	Petrykozy		34	280302_2.0020	111	2	3	89
1183	Petrykozy		34	280302_2.0020	111	2	3	103
1184	Petrykozy		34	280302_2.0020	111	2	3	51
1185	Petrykozy		35	280302_2.0020	89	2	3	1021
1186	Petrykozy		35	280302_2.0020	89	2	3	242
1187	Petrykozy		36	280302_2.0020	91	2	3	212
1188	Petrykozy		36	280302_2.0020	91	2	3	129
1189	Petrykozy		38	280302_2.0020	231/3	2	3	45
1190	Petrykozy		38	280302_2.0020	231/3	2	3	96
1191	Petrykozy		39	280302_2.0020	229	2	3	51
1192	Petrykozy		39	280302_2.0020	229	2	3	64
1193	Petrykozy		40	280302_2.0020	228	2	3	173
1194	Petrykozy		40	280302_2.0020	227	2	3	90
1195	Petrykozy		41	280302_2.0020	227	2	3	204
1196	Petrykozy		41	280302_2.0020	227	2	3	82
1197	Petrykozy		42	280302_2.0020	226	2	3	293
1198	Petrykozy		42	280302_2.0020	226	2	3	194
1199	Petrykozy		42	280302_2.0020	226	2	3	76
1200	Petrykozy		43	280302_2.0020	225	2	3	206
1201	Petrykozy		43	280302_2.0020	225	2	3	245
1202	Petrykozy		43	280302_2.0020	225	2	3	225
1203	Petrykozy		43	280302_2.0020	225	2	3	219
1204	Petrykozy		44	280302_2.0020	224	2	3	173
1205	Petrykozy		45	280302_2.0020	223	2	3	25
1206	Petrykozy		45	280302_2.0020	223	2	3	192
1207	Petrykozy		47	280302_2.0020	222	2	3	163
1208	Petrykozy		48	280302_2.0020	221	2	3	174
1209	Petrykozy		49	280302_2.0020	220/1	2	3	178
1210	Petrykozy		49	280302_2.0020	220/1	2	3	132
1211	Petrykozy		50	280302_2.0020	219	2	3	273
1212	Petrykozy		50	280302_2.0020	219	2	3	216
1213	Petrykozy		50	280302_2.0020	220/2	2	3	247
1214	Petrykozy		51	280302_2.0020	218	2	3	260
1215	Petrykozy		51	280302_2.0020	218	2	3	185
1216	Petrykozy		52	280302_2.0020	217	2	3	182

Lp.	Miejscowość	Ulica	Nr domu	Nr obrębu	Nr działki	Typ płyt***	Stan płyt**	Ilość płyt a-c w m ² *
1217	Petrykozy		52	280302_2.0020	216	2	3	123
1218	Petrykozy		52	280302_2.0020	217	2	3	93
1219	Petrykozy		55	280302_2.0020	213/2	2	3	636
1220	Petrykozy		56	280302_2.0020	239	2	3	99
1221	Petrykozy		56	280302_2.0020	239	2	3	160
1222	Petrykozy		58	280302_2.0020	214	2	3	187
1223	Petrykozy		61	280302_2.0020	340	2	3	130
1224	Petrykozy		61	280302_2.0020	341/3	2	3	126
1225	Petrykozy		61	280302_2.0020	340	2	3	165
1226	Petrykozy		61	280302_2.0020	340	2	3	50
1227	Petrykozy		62	280302_2.0020	341/4	2	3	181
1228	Petrykozy		63	280302_2.0020	342	2	3	192
1229	Petrykozy		63	280302_2.0020	342	2	3	263
1230	Petrykozy		63	280302_2.0020	342	2	3	110
1231	Petrykozy		64	280302_2.0020	343	2	3	60
1232	Petrykozy		64	280302_2.0020	343	2	3	594
1233	Petrykozy		64	280302_2.0020	343	2	3	255
1234	Petrykozy		64	280302_2.0020	343	2	3	174
1235	Petrykozy		66	280302_2.0020	344/2	2	3	243
1236	Petrykozy		67	280302_2.0020	345	2	3	219
1237	Petrykozy		67	280302_2.0020	345	2	3	137
1238	Petrykozy		68	280302_2.0020	347	2	3	221
1239	Petrykozy		68	280302_2.0020	347	2	3	90
1240	Petrykozy		70	280302_2.0020	349	2	3	225
1241	Petrykozy		70	280302_2.0020	349	2	3	198
1242	Petrykozy		70	280302_2.0020	349	2	3	47
1243	Petrykozy		72	280302_2.0020	351/1	2	3	175
1244	Petrykozy		72	280302_2.0020	351/1	2	3	43
1245	Petrykozy		72	280302_2.0020	351/1	2	3	168
1246	Petrykozy		5a	280302_2.0020	164	2	3	90
1247	Petrykozy		61a	280302_2.0020	340	2	3	115
1248	Pierławki		3	280302_2.0021	134	2	3	314
1249	Pierławki		3	280302_2.0021	134	2	3	192
1250	Pierławki		3	280302_2.0021	134	2	3	39
1251	Pierławki		4	280302_2.0021	135/1	2	3	134
1252	Pierławki		4	280302_2.0021	297	2	3	40
1253	Pierławki		4	280302_2.0021	313	2	3	148
1254	Pierławki		5	280302_2.0021	136/1	2	3	52
1255	Pierławki		5	280302_2.0021	136/1	2	3	27
1256	Pierławki		7	280302_2.0021	100/1	2	3	89
1257	Pierławki		8	280302_2.0021	104	2	3	198
1258	Pierławki		9	280302_2.0021	97/1	2	3	116

Lp.	Miejscowość	Ulica	Nr domu	Nr obrębu	Nr działki	Typ płyt***	Stan płyt**	Ilość płyt a-c w m ² *
1259	Pierławki		12	280302_2.0021	92	2	3	192
1260	Pierławki		13	280302_2.0021	91	2	3	168
1261	Pierławki		14	280302_2.0021	89/2	2	3	143
1262	Pierławki		14	280302_2.0021	89/2	2	3	184
1263	Pierławki		15	280302_2.0021	88/2	2	3	28
1264	Pierławki		17	280302_2.0021	84/2	2	3	229
1265	Pierławki		17	280302_2.0021	84/2	2	3	134
1266	Pierławki		17	280302_2.0021	84/2	2	3	19
1267	Pierławki		18	280302_2.0021	83/3	2	3	158
1268	Pierławki		19	280302_2.0021	81	2	3	662
1269	Pierławki		23	280302_2.0021	46/2	2	3	209
1270	Pierławki		26	280302_2.0021	178/2	2	3	191
1271	Pierławki		28	280302_2.0021	115/1	2	3	62
1272	Pierławki		35	280302_2.0021	109/1	2	3	49
1273	Pierławki		37	280302_2.0021	123/1	2	3	78
1274	Pierławki		38	280302_2.0021	124	2	3	53
1275	Pierławki		39	280302_2.0021	111/1	2	3	12
1276	Pierławki		39	280302_2.0021	111/1	2	3	14
1277	Pierławki		40	280302_2.0021	127/2	2	3	51
1278	Pierławki		40	280302_2.0021	127/2	2	3	115
1279	Pierławki		41	280302_2.0021	129/4	2	3	137
1280	Pierławki		42	280302_2.0021	191	2	3	121
1281	Pierławki		42	280302_2.0021	191	2	3	29
1282	Pierławki		43	280302_2.0021	193	2	3	252
1283	Pierławki		43	280302_2.0021	193	2	3	40
1284	Pierławki		44	280302_2.0021	128	2	3	182
1285	Pierławki		44	280302_2.0021	128	2	3	358
1286	Pierławki		46	280302_2.0021	101	2	3	214
1287	Pierławki		46	280302_2.0021	101	2	3	80
1288	Pierławki		46	280302_2.0021	101	2	3	150
1289	Pierławki		46	280302_2.0021	101	2	3	96
1290	Pierławki		46	280302_2.0021	101	2	3	240
1291	Pierławki		46	280302_2.0021	101	2	3	304
1292	Pierławki		47	280302_2.0021	130/2	2	3	209
1293	Pierławki		47	280302_2.0021	130/2	2	3	67
1294	Pierławki		48	280302_2.0021	137/2	1	3	119
1295	Pierławki		48	280302_2.0021	137/2	1	3	303
1296	Pierławki		48	280302_2.0021	137/2	2	3	59
1297	Pierławki		51	280302_2.0021	112/2	2	3	82
1298	Pierławki		51	280302_2.0021	112/2	2	3	15
1299	Pierławki		51	280302_2.0021	212/4	2	3	39
1300	Pierławki		52	280302_2.0021	213/1	2	3	188

Lp.	Miejscowość	Ulica	Nr domu	Nr obrębu	Nr działki	Typ płyt***	Stan płyt**	Ilość płyt a-c w m ² *
1301	Pierławki		52	280302_2.0021	213/1	2	3	49
1302	Pierławki		55	280302_2.0021	221	2	3	42
1303	Pierławki		60	280302_2.0021	18/2	2	3	85
1304	Pierławki		60	280302_2.0021	18/2	2	3	196
1305	Pierławki		60	280302_2.0021	18/2	2	3	111
1306	Pierławki		60	280302_2.0021	18/2	2	3	25
1307	Pierławki		63	280302_2.0021	5/2	2	3	135
1308	Pierławki		63	280302_2.0021	5/2	2	3	269
1309	Pierławki		63	280302_2.0021	5/2	2	3	417
1310	Pierławki		63	280302_2.0021	5/2	2	3	84
1311	Pierławki		75	280302_2.0021	180	2	3	238
1312	Pierławki		75	280302_2.0021	180	2	3	436
1313	Pierławki		75	280302_2.0021	180	2	3	290
1314	Pierławki		81	280302_2.0029	20	2	3	148
1315	Pierławki		10a	280302_2.0021	95/1	2	3	624
1316	Pierławki		4a	280302_2.0021	135/1	2	3	182
1317	Pożary		1	280302_2.0022	46	2	3	199
1318	Pożary		1	280302_2.0022	46	2	3	154
1319	Pożary		2	280302_2.0022	48	2	3	199
1320	Pożary		2	280302_2.0022	47	2	3	119
1321	Pożary		3	280302_2.0022	50	2	3	173
1322	Pożary		3	280302_2.0022	50	2	3	144
1323	Pożary		4	280302_2.0022	37	2	3	157
1324	Pożary		5	280302_2.0022	33	2	3	34
1325	Pożary		6	280302_2.0022	51	2	3	605
1326	Pożary		15	280302_2.0022	10/8	2	3	1728
1327	Pożary		15	280302_2.0022	10/8	2	3	911
1328	Pożary		15	280302_2.0022	10/8	2	3	2175
1329	Pożary		15	280302_2.0022	10/8	2	3	445
1330	Pożary		15	280302_2.0022	10/8	2	3	1124
1331	Pożary		15	280302_2.0022	10/8	2	3	201
1332	Pożary		15	280302_2.0022	10/8	2	3	2370
1333	Pożary		BN	280302_2.0022	10/8	1	3	75
1334	Rudolfowo		1	280302_2.0021	331/2	2	3	1329
1335	Rudolfowo		1	280302_2.0021	331/2	2	3	1126
1336	Rudolfowo		1	280302_2.0021	331/2	2	3	365
1337	Rudolfowo		2/1	280302_2.0021	282/2	2	3	228
1338	Ruszkowo		1	280302_2.0023	203/2	2	3	1189
1339	Ruszkowo		1	280302_2.0023	203/2	2	3	2131
1340	Ruszkowo		1	280302_2.0023	203/2	2	3	2341
1341	Ruszkowo		1	280302_2.0023	203/2	2	3	298
1342	Ruszkowo		2	280302_2.0023	201	2	3	1693

Lp.	Miejscowość	Ulica	Nr domu	Nr obrębu	Nr działki	Typ płyt***	Stan płyt**	Ilość płyt a-c w m ² *
1343	Ruszkowo		2	280302_2.0023	203/2	2	3	1916
1344	Ruszkowo		2	280302_2.0023	201	2	3	2035
1345	Ruszkowo		6	280302_2.0023	266	2	3	30
1346	Ruszkowo		9	280302_2.0023	186/2	2	3	228
1347	Ruszkowo		9	280302_2.0023	186/1	2	3	141
1348	Ruszkowo		11	280302_2.0023	183	2	3	61
1349	Ruszkowo		12	280302_2.0023	182	2	3	14
1350	Ruszkowo		13	280302_2.0023	181	2	3	151
1351	Ruszkowo		13	280302_2.0023	181	2	3	29
1352	Ruszkowo		13	280302_2.0023	182	2	3	28
1353	Ruszkowo		19	280302_2.0023	199	2	3	305
1354	Ruszkowo		21	280302_2.0023	172/1	2	3	39
1355	Ruszkowo		21	280302_2.0023	172/1	2	3	119
1356	Ruszkowo		23	280302_2.0023	169/1	2	3	23
1357	Ruszkowo		27	280302_2.0023	165	2	3	95
1358	Ruszkowo		28	280302_2.0023	164	2	3	48
1359	Ruszkowo		30	280302_2.0023	161	2	3	107
1360	Ruszkowo		30	280302_2.0023	162	2	3	88
1361	Ruszkowo		32	280302_2.0023	159/1	2	3	55
1362	Ruszkowo		32	280302_2.0023	159/1	2	3	139
1363	Ruszkowo		33	280302_2.0023	158	2	3	154
1364	Ruszkowo		34	280302_2.0023	163	2	3	39
1365	Ruszkowo		35	280302_2.0023	155/5	2	3	160
1366	Ruszkowo		36	280302_2.0023	154	2	3	96
1367	Ruszkowo		38	280302_2.0023	152	2	3	23
1368	Ruszkowo		39	280302_2.0023	147	2	3	403
1369	Ruszkowo		41	280302_2.0023	142	2	3	178
1370	Ruszkowo		41	280302_2.0023	301/2	2	3	1181
1371	Ruszkowo		42	280302_2.0023	141/1	2	3	267
1372	Ruszkowo		42	280302_2.0023	141/1	2	3	222
1373	Ruszkowo		42	280302_2.0023	141/1	2	3	13
1374	Ruszkowo		43	280302_2.0023	149	2	3	57
1375	Ruszkowo		43	280302_2.0023	149	2	3	253
1376	Ruszkowo		43	280302_2.0023	149	2	3	39
1377	Ruszkowo		45	280302_2.0023	148	2	3	31
1378	Ruszkowo		47	280302_2.0023	9/1	2	3	321
1379	Ruszkowo		47	280302_2.0023	9/1	2	3	119
1380	Ruszkowo		47	280302_2.0023	9/1	2	3	90
1381	Ruszkowo		50	280302_2.0023	30/1	2	3	62
1382	Ruszkowo		52	280302_2.0023	31	2	3	410
1383	Ruszkowo		52	280302_2.0023	31	2	3	485
1384	Ruszkowo		56	280302_2.0023	50	2	3	47

Lp.	Miejscowość	Ulica	Nr domu	Nr obrębu	Nr działki	Typ płyt***	Stan płyt**	Ilość płyt a-c w m ² *
1385	Ruszkowo		58	280302_2.0023	138	2	3	140
1386	Ruszkowo		60	280302_2.0023	136/1	2	3	185
1387	Ruszkowo		61	280302_2.0023	134/6	2	3	221
1388	Ruszkowo		63	280302_2.0023	133/6	2	3	66
1389	Ruszkowo		63	280302_2.0023	133/6	2	3	87
1390	Ruszkowo		67	280302_2.0023	131/3	2	3	45
1391	Ruszkowo		70	280302_2.0023	129	2	3	279
1392	Ruszkowo		70	280302_2.0023	129	2	3	37
1393	Ruszkowo		71	280302_2.0023	128/2	2	3	223
1394	Ruszkowo		74	280302_2.0023	462/2	2	3	247
1395	Ruszkowo		74	280302_2.0023	462/2	2	3	32
1396	Ruszkowo		76	280302_2.0023	121/2	2	3	30
1397	Ruszkowo		80	280302_2.0023	330	2	3	7
1398	Ruszkowo		80	280302_2.0023	330	2	3	11
1399	Ruszkowo		80	280302_2.0023	329	2	3	11
1400	Ruszkowo		81	280302_2.0023	342	2	3	31
1401	Ruszkowo		82	280302_2.0023	333	2	3	64
1402	Ruszkowo		85	280302_2.0023	348	2	3	23
1403	Ruszkowo		85	280302_2.0023	351	2	3	23
1404	Ruszkowo		86	280302_2.0023	397	2	3	55
1405	Ruszkowo		87	280302_2.0023	395	2	3	208
1406	Ruszkowo		87	280302_2.0023	395	2	3	33
1407	Ruszkowo		91	280302_2.0023	301/2	2	3	1946
1408	Ruszkowo		91	280302_2.0023	301/2	2	3	2434
1409	Ruszkowo		91	280302_2.0023	301/2	2	3	1947
1410	Ruszkowo		91	280302_2.0023	301/2	2	3	542
1411	Ruszkowo		91	280302_2.0023	301/2	2	3	153
1412	Ruszkowo		91	280302_2.0023	301/2	2	3	235
1413	Ruszkowo		94	280302_2.0023	70/2	2	3	324
1414	Ruszkowo		95	280302_2.0023	341	2	3	53
1415	Ruszkowo		96	280302_2.0023	338	2	3	13
1416	Ruszkowo		62a	280302_2.0023	134/8	2	3	137
1417	Ruszkowo		62a	280302_2.0023	134/8	2	3	352
1418	Ruszkowo		62b	280302_2.0023	134/8	2	3	1281
1419	Ruszkowo		85a	280302_2.0023	372	2	3	93
1420	Ruszkowo		85a	280302_2.0023	372	2	3	43
1421	Ruszkowo		85a	280302_2.0023	372	2	3	29
1422	Ruszkowo		85b	280302_2.0023	388	2	3	320
1423	Ruszkowo		85c	280302_2.0023	399	2	3	308
1424	Rywociny		1	280302_2.0024	14/2	2	3	6
1425	Rywociny		1	280302_2.0024	14/2	2	3	54
1426	Rywociny		2	280302_2.0024	25/1	2	3	259

Lp.	Miejscowość	Ulica	Nr domu	Nr obrębu	Nr działki	Typ płyt***	Stan płyt**	Ilość płyt a-c w m ² *
1427	Rywociny		2	280302_2.0024	25/1	2	3	346
1428	Rywociny		2	280302_2.0024	25/1	2	3	16
1429	Rywociny		3	280302_2.0024	26	2	3	137
1430	Rywociny		4	280302_2.0024	48	2	3	34
1431	Rywociny		4	280302_2.0024	48	2	3	260
1432	Rywociny		4	280302_2.0024	48	2	3	249
1433	Rywociny		4	280302_2.0024	48	2	3	206
1434	Rywociny		4	280302_2.0024	49/2	2	3	164
1435	Rywociny		4	280302_2.0024	49/2	2	3	61
1436	Rywociny		5	280302_2.0024	24/2	2	3	151
1437	Rywociny		5	280302_2.0024	24/2	2	3	173
1438	Rywociny		5	280302_2.0024	24/2	2	3	75
1439	Rywociny		8	280302_2.0024	29	2	3	300
1440	Rywociny		8	280302_2.0024	28	2	3	82
1441	Rywociny		9	280302_2.0024	33/1	2	3	174
1442	Rywociny		9	280302_2.0024	33/2	2	3	175
1443	Rywociny		10	280302_2.0024	34/2	2	3	338
1444	Rywociny		10	280302_2.0024	34/2	2	3	124
1445	Rywociny		10	280302_2.0024	34/2	2	3	149
1446	Rywociny		10	280302_2.0024	34/2	2	3	23
1447	Rywociny		12	280302_2.0024	36	2	3	223
1448	Rywociny		12	280302_2.0024	36	2	3	375
1449	Rywociny		12	280302_2.0024	36	1	3	277
1450	Rywociny		13	280302_2.0024	37/2	2	3	211
1451	Rywociny		14	280302_2.0024	42	2	3	272
1452	Rywociny		14	280302_2.0024	42	2	3	184
1453	Rywociny		17	280302_2.0024	86	2	3	112
1454	Rywociny		17	280302_2.0024	86	2	3	208
1455	Rywociny		18	280302_2.0024	77	2	3	64
1456	Rywociny		18	280302_2.0024	77	1	3	294
1457	Rywociny		21	280302_2.0024	66	2	3	426
1458	Rywociny		22	280302_2.0024	65	2	3	91
1459	Rywociny		25	280302_2.0024	63/1	2	3	178
1460	Rywociny		26	280302_2.0024	62	2	3	51
1461	Rywociny		26	280302_2.0024	62	2	3	145
1462	Sękowo		2	280302_2.0025	103	2	3	356
1463	Sękowo		2	280302_2.0025	103	2	3	226
1464	Sękowo		7	280302_2.0025	113	2	3	122
1465	Sękowo		11	280302_2.0025	121	2	3	34
1466	Sękowo		11	280302_2.0025	121	2	3	102
1467	Sękowo		11	280302_2.0025	121	2	3	13
1468	Sękowo		11	280302_2.0025	122	2	3	147

Lp.	Miejscowość	Ulica	Nr domu	Nr obrębu	Nr działki	Typ płyt***	Stan płyt**	Ilość płyt a-c w m ² *
1469	Sękowo		13	280302_2.0025	56	2	3	317
1470	Sękowo		16	280302_2.0025	79/2	2	3	116
1471	Sękowo		16	280302_2.0025	79/2	2	3	310
1472	Sękowo		26	280302_2.0025	91/1	2	3	266
1473	Sękowo		27	280302_2.0025	92	1	3	206
1474	Sękowo		27	280302_2.0025	92	2	3	335
1475	Sękowo		31	280302_2.0025	98	2	3	115
1476	Sękowo		31	280302_2.0025	98	2	3	91
1477	Sękowo		31	280302_2.0025	98	2	3	22
1478	Sękowo		31	280302_2.0025	98	2	3	10
1479	Sękowo		32	280302_2.0025	9	2	3	389
1480	Sękowo		32	280302_2.0025	9	2	3	117
1481	Sękowo		33	280302_2.0025	21	2	3	371
1482	Sękowo		33	280302_2.0025	21	2	3	176
1483	Sękowo		33	280302_2.0025	21	2	3	181
1484	Sękowo		33	280302_2.0025	21	2	3	46
1485	Sękowo		33	280302_2.0025	21	2	3	209
1486	Sękowo		33	280302_2.0025	21	2	3	42
1487	Sławkowo		11	280302_2.0026	126	2	3	33
1488	Sławkowo		11	280302_2.0026	127	2	3	28
1489	Sławkowo		13	280302_2.0026	109	2	3	167
1490	Sławkowo		13	280302_2.0026	109	2	3	16
1491	Sławkowo		14	280302_2.0026	78	2	3	225
1492	Sławkowo		14	280302_2.0026	78	2	3	124
1493	Sławkowo		17	280302_2.0026	2/1	2	3	120
1494	Turza Wielka		1	280302_2.0027	215	2	3	67
1495	Turza Wielka		1	280302_2.0027	105/2	2	3	2145
1496	Turza Wielka		1	280302_2.0027	105/1	2	3	47
1497	Turza Wielka		1	280302_2.0027	105/1	2	3	117
1498	Turza Wielka		1	280302_2.0027	105/1	2	3	47
1499	Turza Wielka		4	280302_2.0027	129	2	3	231
1500	Turza Wielka		4	280302_2.0027	129	2	3	98
1501	Turza Wielka		6	280302_2.0027	127/1	2	3	362
1502	Turza Wielka		6	280302_2.0027	127/1	2	3	204
1503	Turza Wielka		6	280302_2.0027	127/1	2	3	75
1504	Turza Wielka		6	280302_2.0027	127/1	2	3	6
1505	Turza Wielka		6	280302_2.0027	128	2	3	58
1506	Turza Wielka		6	280302_2.0027	128	2	3	46
1507	Turza Wielka		6	280302_2.0027	128	2	3	42
1508	Turza Wielka		7	280302_2.0027	274	2	3	193
1509	Turza Wielka		7	280302_2.0027	274	2	3	140
1510	Turza Wielka		8	280302_2.0027	125/1	2	3	171

Lp.	Miejscowość	Ulica	Nr domu	Nr obrębu	Nr działki	Typ płyt***	Stan płyt**	Ilość płyt a-c w m ² *
1511	Turza Wielka		9	280302_2.0027	124	2	3	68
1512	Turza Wielka		9	280302_2.0027	124	2	3	58
1513	Turza Wielka		9	280302_2.0027	124	2	3	51
1514	Turza Wielka		11	280302_2.0027	284/1	2	3	290
1515	Turza Wielka		11	280302_2.0027	284/1	2	3	159
1516	Turza Wielka		11	280302_2.0027	284/1	2	3	53
1517	Turza Wielka		11	280302_2.0027	284/1	2	3	409
1518	Turza Wielka		12	280302_2.0027	318/1	2	3	124
1519	Turza Wielka		13	280302_2.0027	323	2	3	143
1520	Turza Wielka		13	280302_2.0027	323	2	3	29
1521	Turza Wielka		13	280302_2.0027	323	2	3	115
1522	Turza Wielka		13	280302_2.0027	323	2	3	27
1523	Turza Wielka		13	280302_2.0027	323	2	3	30
1524	Turza Wielka		14	280302_2.0027	313	2	3	120
1525	Turza Wielka		15	280302_2.0027	286/3	2	3	247
1526	Turza Wielka		15	280302_2.0027	286/3	2	3	823
1527	Turza Wielka		15	280302_2.0027	286/3	2	3	85
1528	Turza Wielka		15	280302_2.0027	286/3	2	3	47
1529	Turza Wielka		15	280302_2.0027	286/3	2	3	68
1530	Turza Wielka		16	280302_2.0027	287	2	3	64
1531	Turza Wielka		16	280302_2.0027	287	2	3	113
1532	Turza Wielka		16	280302_2.0027	287	2	3	129
1533	Turza Wielka		16	280302_2.0027	287	2	3	5
1534	Turza Wielka		17	280302_2.0027	289/1	2	3	199
1535	Turza Wielka		18	280302_2.0027	288/1	2	3	180
1536	Turza Wielka		18	280302_2.0027	288/1	2	3	233
1537	Turza Wielka		18	280302_2.0027	288/1	2	3	211
1538	Turza Wielka		19	280302_2.0027	308	2	3	47
1539	Turza Wielka		19	280302_2.0027	308	2	3	123
1540	Turza Wielka		20	280302_2.0027	295/2	2	3	385
1541	Turza Wielka		20	280302_2.0027	295/2	2	3	170
1542	Turza Wielka		20	280302_2.0027	295/2	2	3	36
1543	Turza Wielka		20	280302_2.0027	295/2	2	3	40
1544	Turza Wielka		20	280302_2.0027	295/2	2	3	165
1545	Turza Wielka		20	280302_2.0027	295/2	2	3	36
1546	Turza Wielka		20	280302_2.0027	295/2	2	3	26
1547	Turza Wielka		21	280302_2.0027	305	2	3	96
1548	Turza Wielka		21	280302_2.0027	305	2	3	137
1549	Turza Wielka		21	280302_2.0027	305	2	3	164
1550	Turza Wielka		22	280302_2.0027	304/2	2	3	124
1551	Turza Wielka		22	280302_2.0027	304/2	2	3	243
1552	Turza Wielka		23	280302_2.0027	265/5	2	3	104

Lp.	Miejscowość	Ulica	Nr domu	Nr obrębu	Nr działki	Typ płyt***	Stan płyt**	Ilość płyt a-c w m ² *
1553	Turza Wielka		24	280302_2.0027	192/1	2	3	89
1554	Turza Wielka		25	280302_2.0027	194	2	3	133
1555	Turza Wielka		26	280302_2.0027	200	2	3	28
1556	Turza Wielka		28	280302_2.0027	200	2	3	225
1557	Turza Wielka		30	280302_2.0027	205	2	3	227
1558	Turza Wielka		32	280302_2.0027	207	2	3	191
1559	Turza Wielka		32	280302_2.0027	205	2	3	215
1560	Turza Wielka		33	280302_2.0027	208/2	2	3	626
1561	Turza Wielka		36	280302_2.0027	189	2	3	445
1562	Turza Wielka		37	280302_2.0027	210	2	3	198
1563	Turza Wielka		37	280302_2.0027	210	2	3	247
1564	Turza Wielka		37	280302_2.0027	210	2	3	170
1565	Turza Wielka		38	280302_2.0027	212	2	3	222
1566	Turza Wielka		38	280302_2.0027	212	2	3	460
1567	Turza Wielka		40	280302_2.0027	214	2	3	238
1568	Turza Wielka		41	280302_2.0027	215	2	3	185
1569	Turza Wielka		43	280302_2.0027	217/1	2	3	140
1570	Turza Wielka		43	280302_2.0027	217/1	2	3	157
1571	Turza Wielka		43	280302_2.0027	217/1	2	3	255
1572	Turza Wielka		48	280302_2.0027	183	2	3	345
1573	Turza Wielka		50	280302_2.0027	180	2	3	105
1574	Turza Wielka		52	280302_2.0027	178	2	3	198
1575	Turza Wielka		52	280302_2.0027	178	2	3	89
1576	Turza Wielka		53	280302_2.0027	219	2	3	416
1577	Turza Wielka		55	280302_2.0027	221	2	3	127
1578	Turza Wielka		55	280302_2.0027	221	2	3	615
1579	Turza Wielka		56	280302_2.0027	222	2	3	328
1580	Turza Wielka		56	280302_2.0027	222	2	3	46
1581	Turza Wielka		60	280302_2.0027	230/6	2	3	103
1582	Turza Wielka		61	280302_2.0027	230/8	2	3	182
1583	Turza Wielka		63	280302_2.0027	97	2	3	175
1584	Turza Wielka		63	280302_2.0027	97	2	3	6
1585	Turza Wielka		63	280302_2.0027	97	2	3	101
1586	Turza Wielka		64	280302_2.0027	95	2	3	218
1587	Turza Wielka		64	280302_2.0027	230/8	2	3	339
1588	Turza Wielka		66	280302_2.0027	171	2	3	232
1589	Turza Wielka		67	280302_2.0027	170	2	3	27
1590	Turza Wielka		69	280302_2.0027	164	2	3	246
1591	Turza Wielka		69	280302_2.0027	164	2	3	287
1592	Turza Wielka		69	280302_2.0027	164	2	3	239
1593	Turza Wielka		69	280302_2.0027	164	2	3	422
1594	Turza Wielka		69	280302_2.0027	164	2	3	216

Lp.	Miejscowość	Ulica	Nr domu	Nr obrębu	Nr działki	Typ płyt***	Stan płyt**	Ilość płyt a-c w m ² *
1595	Turza Wielka		69	280302_2.0027	164	2	3	63
1596	Turza Wielka		70	280302_2.0027	163	2	3	236
1597	Turza Wielka		70	280302_2.0027	163	2	3	196
1598	Turza Wielka		71	280302_2.0027	162	2	3	105
1599	Turza Wielka		71	280302_2.0027	162	2	3	42
1600	Turza Wielka		72	280302_2.0027	161/1	2	3	255
1601	Turza Wielka		73	280302_2.0027	160	2	3	134
1602	Turza Wielka		73	280302_2.0027	160	2	3	236
1603	Turza Wielka		74	280302_2.0027	159	2	3	146
1604	Turza Wielka		75	280302_2.0027	158	2	3	280
1605	Turza Wielka		75	280302_2.0027	158	2	3	58
1606	Turza Wielka		77	280302_2.0027	154	2	3	320
1607	Turza Wielka		77	280302_2.0027	154	2	3	42
1608	Turza Wielka		78	280302_2.0027	153/2	2	3	40
1609	Turza Wielka		79	280302_2.0027	152	2	3	175
1610	Turza Wielka		79	280302_2.0027	152	2	3	49
1611	Turza Wielka		82	280302_2.0027	145/4	2	3	52
1612	Turza Wielka		83	280302_2.0027	145/8	2	3	2024
1613	Turza Wielka		83	280302_2.0027	145/8	2	3	865
1614	Turza Wielka		83	280302_2.0027	145/8	2	3	1120
1615	Turza Wielka		83	280302_2.0027	145/8	2	3	1042
1616	Turza Wielka		83	280302_2.0027	145/8	2	3	1103
1617	Turza Wielka		89	280302_2.0027	142	2	3	221
1618	Turza Wielka		89	280302_2.0027	142	2	3	156
1619	Turza Wielka		93	280302_2.0027	138/2	2	3	270
1620	Turza Wielka		96	280302_2.0027	135	2	3	25
1621	Turza Wielka		97	280302_2.0027	134	2	3	38
1622	Turza Wielka		97	280302_2.0027	31	2	3	170
1623	Turza Wielka		98	280302_2.0027	31	2	3	110
1624	Turza Wielka		98	280302_2.0027	31	2	3	48
1625	Turza Wielka		98	280302_2.0027	31	2	3	33
1626	Turza Wielka		98	280302_2.0027	31	2	3	7
1627	Turza Wielka		99	280302_2.0027	31	2	3	80
1628	Turza Wielka		99	280302_2.0027	31	2	3	47
1629	Turza Wielka		101	280302_2.0027	31	2	3	236
1630	Turza Wielka		18a	280302_2.0027	294	2	3	54
1631	Turza Wielka		18a	280302_2.0027	288/1	2	3	27
1632	Turza Wielka		24a	280302_2.0027	192/1	2	3	201
1633	Turza Wielka		79b	280302_2.0027	156	2	3	327
1634	Uzdowo		1	280302_2.0028	24	2	3	315
1635	Uzdowo		2	280302_2.0028	270	2	3	28
1636	Uzdowo		2	280302_2.0028	270	2	3	85

Lp.	Miejscowość	Ulica	Nr domu	Nr obrębu	Nr działki	Typ płyt***	Stan płyt**	Ilość płyt a-c w m ² *
1637	Uzdowo		2	280302_2.0028	270	2	3	178
1638	Uzdowo		2	280302_2.0028	270	2	3	46
1639	Uzdowo		3	280302_2.0028	271	2	3	304
1640	Uzdowo		3	280302_2.0028	271	2	3	242
1641	Uzdowo		3	280302_2.0028	271	2	3	27
1642	Uzdowo		4	280302_2.0028	272/1	2	3	296
1643	Uzdowo		5	280302_2.0028	273	2	3	195
1644	Uzdowo		5	280302_2.0028	273	2	3	119
1645	Uzdowo		5	280302_2.0028	273	2	3	92
1646	Uzdowo		5	280302_2.0028	273	2	3	281
1647	Uzdowo		5	280302_2.0028	273	2	3	36
1648	Uzdowo		21	280302_2.0028	359/2	2	3	413
1649	Uzdowo		22	280302_2.0028	360/4	2	3	197
1650	Uzdowo		22	280302_2.0028	360/4	2	3	154
1651	Uzdowo		22	280302_2.0028	360/4	2	3	22
1652	Uzdowo		23	280302_2.0028	361/9	2	3	42
1653	Uzdowo		24	280302_2.0028	366	2	3	171
1654	Uzdowo		26	280302_2.0028	369	2	3	185
1655	Uzdowo		27	280302_2.0028	370	2	3	167
1656	Uzdowo		27	280302_2.0028	370	2	3	233
1657	Uzdowo		29	280302_2.0028	372	2	3	257
1658	Uzdowo		30	280302_2.0028	373	2	3	330
1659	Uzdowo		30	280302_2.0028	373	2	3	272
1660	Uzdowo		30	280302_2.0028	373	2	3	49
1661	Uzdowo		33	280302_2.0028	379	2	3	571
1662	Uzdowo		35	280302_2.0028	382	2	3	61
1663	Uzdowo		35	280302_2.0028	382	2	3	127
1664	Uzdowo		35	280302_2.0028	382	2	3	4
1665	Uzdowo		36	280302_2.0028	385	2	3	745
1666	Uzdowo		36	280302_2.0028	189	2	3	250
1667	Uzdowo		37	280302_2.0028	253	1	3	212
1668	Uzdowo		40	280302_2.0028	248	2	3	291
1669	Uzdowo		40	280302_2.0028	248	2	3	156
1670	Uzdowo		40	280302_2.0028	248	2	3	174
1671	Uzdowo		40	280302_2.0028	248	2	3	98
1672	Uzdowo		40	280302_2.0028	248	2	3	17
1673	Uzdowo		41	280302_2.0028	247	2	3	192
1674	Uzdowo		41	280302_2.0028	247	2	3	600
1675	Uzdowo		41	280302_2.0028	247	2	3	86
1676	Uzdowo		41	280302_2.0028	247	2	3	38
1677	Uzdowo		42	280302_2.0028	246	2	3	129
1678	Uzdowo		42	280302_2.0028	246	2	3	270

Lp.	Miejscowość	Ulica	Nr domu	Nr obrębu	Nr działki	Typ płyt***	Stan płyt**	Ilość płyt a-c w m ² *
1679	Uzdowo		44	280302_2.0028	243/1	2	3	293
1680	Uzdowo		44	280302_2.0028	243/2	2	3	41
1681	Uzdowo		44	280302_2.0028	242	2	3	72
1682	Uzdowo		45	280302_2.0028	241/1	2	3	7
1683	Uzdowo		47	280302_2.0028	239	2	3	95
1684	Uzdowo		50	280302_2.0028	234	2	3	211
1685	Uzdowo		50	280302_2.0028	234	2	3	491
1686	Uzdowo		56	280302_2.0028	229	1	3	158
1687	Uzdowo		62	280302_2.0028	219	2	3	124
1688	Uzdowo		62	280302_2.0028	219	2	3	7
1689	Uzdowo		62	280302_2.0028	219	2	3	6
1690	Uzdowo		62	280302_2.0028	219	2	3	5
1691	Uzdowo		66	280302_2.0028	212	2	3	122
1692	Uzdowo		66	280302_2.0028	212	2	3	98
1693	Uzdowo		68	280302_2.0028	208	2	3	35
1694	Uzdowo		68	280302_2.0028	207	2	3	81
1695	Uzdowo		68	280302_2.0028	206	2	3	190
1696	Uzdowo		69	280302_2.0028	206	2	3	82
1697	Uzdowo		85	280302_2.0028	364	2	3	337
1698	Uzdowo		86	280302_2.0028	159/1	2	3	238
1699	Uzdowo		86	280302_2.0028	159/1	2	3	238
1700	Uzdowo		89	280302_2.0028	185/2	2	3	62
1701	Uzdowo		93	280302_2.0028	318	2	3	100
1702	Uzdowo		95	280302_2.0028	314	2	3	76
1703	Uzdowo		96	280302_2.0028	312	2	3	107
1704	Uzdowo		101	280302_2.0028	307	2	3	175
1705	Uzdowo		102	280302_2.0028	306	2	3	104
1706	Uzdowo		106	280302_2.0028	302	2	3	199
1707	Uzdowo		107	280302_2.0028	301	2	3	153
1708	Uzdowo		108	280302_2.0028	300	2	3	105
1709	Uzdowo		109	280302_2.0028	299	2	3	201
1710	Uzdowo		110	280302_2.0028	298	2	3	178
1711	Uzdowo		111	280302_2.0028	297	2	3	201
1712	Uzdowo		112	280302_2.0028	296	2	3	212
1713	Uzdowo		113	280302_2.0028	295	2	3	198
1714	Uzdowo		116	280302_2.0028	292	2	3	129
1715	Uzdowo		117	280302_2.0028	291	2	3	290
1716	Uzdowo		117	280302_2.0028	291	2	3	102
1717	Uzdowo		118	280302_2.0028	320	2	3	349
1718	Uzdowo		119	280302_2.0028	321	2	3	190
1719	Uzdowo		119	280302_2.0028	321	2	3	93
1720	Uzdowo		120	280302_2.0028	322	2	3	180

Lp.	Miejscowość	Ulica	Nr domu	Nr obrębu	Nr działki	Typ płyt***	Stan płyt**	Ilość płyt a-c w m ² *
1721	Uzdowo		122	280302_2.0028	324	2	3	238
1722	Uzdowo		124	280302_2.0028	326	2	3	168
1723	Uzdowo		125	280302_2.0028	327	2	3	223
1724	Uzdowo		126	280302_2.0028	328	2	3	257
1725	Uzdowo		126	280302_2.0028	329	2	3	216
1726	Uzdowo		128	280302_2.0028	329	2	3	112
1727	Uzdowo		130	280302_2.0028	332	2	3	163
1728	Uzdowo		131	280302_2.0028	333	2	3	129
1729	Uzdowo		135	280302_2.0028	337	2	3	153
1730	Uzdowo		138	280302_2.0028	340	2	3	98
1731	Uzdowo		23a	280302_2.0028	361/11	2	3	88
1732	Uzdowo		25b	280302_2.0028	368/2	2	3	52
1733	Wilamowo		2	280302_2.0031	38/2	2	3	98
1734	Wilamowo		3	280302_2.0031	29/6	2	3	281
1735	Wilamowo		3	280302_2.0031	29/6	2	3	21
1736	Wilamowo		4	280302_2.0031	34	2	3	39
1737	Wilamowo		4	280302_2.0031	34	2	3	76
1738	Wilamowo		5	280302_2.0031	36/3	2	3	91
1739	Wysoka		3	280302_2.0029	119/2	2	3	269
1740	Wysoka		3	280302_2.0029	119/2	2	3	325
1741	Wysoka		3	280302_2.0029	119/2	2	3	434
1742	Wysoka		3	280302_2.0029	119/2	2	3	164
1743	Wysoka		4	280302_2.0029	123/1	2	3	379
1744	Wysoka		6	280302_2.0029	121/4	2	3	222
1745	Wysoka		6	280302_2.0029	120/2	2	3	297
1746	Wysoka		6	280302_2.0029	121/1	2	3	564
1747	Wysoka		6	280302_2.0029	121/1	2	3	45
1748	Wysoka		8	280302_2.0029	109/1	2	3	212
1749	Wysoka		8	280302_2.0029	109/1	2	3	750
1750	Wysoka		8	280302_2.0029	109/1	2	3	322
1751	Wysoka		8	280302_2.0029	109/1	2	3	236
1752	Wysoka		8	280302_2.0029	109/1	2	3	44
1753	Wysoka		10	280302_2.0029	122/6	2	3	158
1754	Wysoka		10	280302_2.0029	122/6	2	3	185
1755	Wysoka		11	280302_2.0029	128	2	3	161
1756	Wysoka		11	280302_2.0029	128	2	3	228
1757	Wysoka		11	280302_2.0029	128	2	3	74
1758	Wysoka		12	280302_2.0029	131/1	2	3	10
1759	Wysoka		13	280302_2.0029	125	2	3	212
1760	Wysoka		13	280302_2.0029	125	2	3	56
1761	Wysoka		13	280302_2.0029	125	2	3	49
1762	Wysoka		15	280302_2.0029	131/4	2	3	157

Lp.	Miejscowość	Ulica	Nr domu	Nr obrębu	Nr działki	Typ płyt***	Stan płyt**	Ilość płyt a-c w m ² *
1763	Wysoka		15	280302_2.0029	131/4	2	3	307
1764	Wysoka		16	280302_2.0029	135	2	3	178
1765	Wysoka		16	280302_2.0029	135	2	3	93
1766	Wysoka		17	280302_2.0029	136	2	3	133
1767	Wysoka		22	280302_2.0029	104	2	3	98
1768	Wysoka		24	280302_2.0029	141	2	3	107
1769	Wysoka		24	280302_2.0029	142/6	2	3	56
1770	Wysoka		24	280302_2.0029	142/6	2	3	35
1771	Wysoka		26	280302_2.0029	144	2	3	836
1772	Wysoka		26	280302_2.0029	148	2	3	223
1773	Wysoka		26	280302_2.0029	148	1	3	195
1774	Wysoka		27	280302_2.0029	145	1	3	151
1775	Wysoka		33	280302_2.0029	152	2	3	246
1776	Wysoka		33	280302_2.0029	152	2	3	90
1777	Wysoka		33	280302_2.0029	152	2	3	105
1778	Wysoka		34	280302_2.0029	155/1	2	3	447
1779	Wysoka		36	280302_2.0029	158	2	3	243
1780	Wysoka		36	280302_2.0029	158	2	3	106
1781	Wysoka		36	280302_2.0029	158	2	3	34
1782	Wysoka		37	280302_2.0029	160	2	3	66
1783	Wysoka		37	280302_2.0029	160	2	3	24
1784	Wysoka		38	280302_2.0029	161/2	2	3	137
1785	Wysoka		38	280302_2.0029	161/2	2	3	113
1786	Wysoka		39	280302_2.0029	58	2	3	437
1787	Wysoka		39	280302_2.0029	58	2	3	264
1788	Wysoka		39	280302_2.0029	58	2	3	509
1789	Wysoka		39	280302_2.0029	58	2	3	69
1790	Wysoka		39	280302_2.0029	58	2	3	26
1791	Wysoka		40	280302_2.0029	59/1	2	3	242
1792	Wysoka		40	280302_2.0029	59/1	2	3	72
1793	Wysoka		40	280302_2.0029	59/1	2	3	95
1794	Wysoka		42	280302_2.0029	61/1	2	3	409
1795	Wysoka		42	280302_2.0029	61/1	1	3	222
1796	Wysoka		42	280302_2.0029	61/1	2	3	52
1797	Wysoka		42	280302_2.0029	61/1	2	3	23
1798	Wysoka		42	280302_2.0029	61/1	2	3	144
1799	Wysoka		42	280302_2.0029	61/1	1	3	153
1800	Wysoka		43	280302_2.0029	78/6	2	3	148
1801	Wysoka		43	280302_2.0029	78/6	2	3	184
1802	Wysoka		43	280302_2.0029	78/6	2	3	93
1803	Wysoka		44	280302_2.0029	90/1	2	3	392
1804	Wysoka		44	280302_2.0029	90/1	2	3	89

Lp.	Miejscowość	Ulica	Nr domu	Nr obrębu	Nr działki	Typ płyt***	Stan płyt**	Ilość płyt a-c w m ² *
1805	Wysoka		45	280302_2.0029	175	2	3	160
1806	Wysoka		45	280302_2.0029	175	2	3	89
1807	Wysoka		47	280302_2.0029	200/9	2	3	380
1808	Wysoka		47	280302_2.0029	200/9	2	3	69
1809	Wysoka		47	280302_2.0029	201/1	2	3	126
1810	Wysoka		50	280302_2.0029	203/1	2	3	102
1811	Wysoka		51	280302_2.0029	204/1	2	3	165
1812	Wysoka		51	280302_2.0029	204/1	2	3	119
1813	Wysoka		52	280302_2.0029	205/1	2	3	181
1814	Wysoka		52	280302_2.0029	205/1	2	3	153
1815	Wysoka		54	280302_2.0029	211	2	3	352
1816	Wysoka		54	280302_2.0029	211	2	3	17
1817	Wysoka		55	280302_2.0029	212	2	3	204
1818	Wysoka		55	280302_2.0029	212	2	3	464
1819	Wysoka		55	280302_2.0029	212	2	3	38
1820	Wysoka		56	280302_2.0029	213/2	2	3	288
1821	Wysoka		57	280302_2.0029	214	2	3	41
1822	Wysoka		58	280302_2.0029	215	2	3	99
1823	Wysoka		58	280302_2.0029	215	2	3	39
1824	Wysoka		58	280302_2.0029	215	2	3	10
1825	Wysoka		59	280302_2.0029	234/1	2	3	291
1826	Wysoka		60	280302_2.0029	235	2	3	188
1827	Wysoka		60	280302_2.0029	235	2	3	293
1828	Wysoka		60	280302_2.0029	235	2	3	188
1829	Wysoka		60	280302_2.0029	235	2	3	173
1830	Wysoka		60	280302_2.0029	235	2	3	64
1831	Wysoka		61	280302_2.0029	236	2	3	177
1832	Wysoka		66	280302_2.0029	245/1	2	3	130
1833	Wysoka		67	280302_2.0029	246/1	2	3	214
1834	Wysoka		67	280302_2.0029	246/1	2	3	201
1835	Wysoka		68	280302_2.0029	247	2	3	552
1836	Wysoka		68	280302_2.0029	247	2	3	221
1837	Wysoka		70	280302_2.0029	249	2	3	279
1838	Wysoka		71	280302_2.0029	250/1	2	3	684
1839	Wysoka		72	280302_2.0029	251/3	2	3	771
1840	Wysoka		72	280302_2.0029	251/3	2	3	38
1841	Wysoka		72	280302_2.0029	251/1	2	3	208
1842	Wysoka		74	280302_2.0029	263/2	1	3	205
1843	Wysoka		76	280302_2.0029	50/3	2	3	279
1844	Wysoka		76	280302_2.0029	50/3	2	3	117
1845	Wysoka		76	280302_2.0029	50/3	2	3	298
1846	Wysoka		76	280302_2.0029	50/3	2	3	206

Lp.	Miejscowość	Ulica	Nr domu	Nr obrębu	Nr działki	Typ płyt***	Stan płyt**	Ilość płyt a-c w m ² *
1847	Wysoka		76	280302_2.0029	50/3	2	3	38
1848	Wysoka		76	280302_2.0029	50/3	2	3	40
1849	Wysoka		76	280302_2.0029	50/3	2	3	15
1850	Wysoka		77	280302_2.0029	95	2	3	303
1851	Wysoka		77	280302_2.0029	95	2	3	214
1852	Wysoka		77	280302_2.0029	95	1	3	191
1853	Wysoka		77	280302_2.0029	95	2	3	35
1854	Wysoka		81	280302_2.0029	30	2	3	190
1855	Wysoka		81	280302_2.0029	30	2	3	135
1856	Wysoka		81	280302_2.0029	30	1	3	199
1857	Wysoka		81	280302_2.0029	30	2	3	23
1858	Wysoka		81	280302_2.0029	30	2	3	35
1859	Wysoka		82	280302_2.0029	2	1	3	243
1860	Wysoka		82	280302_2.0029	2	2	3	112
1861	Wysoka		83	280302_2.0029	3	1	3	212
1862	Wysoka		84	280302_2.0029	33/1	2	3	180
1863	Wysoka		84	280302_2.0029	33/1	2	3	351
1864	Wysoka		84	280302_2.0029	33/1	2	3	123
1865	Wysoka		84	280302_2.0029	33/1	2	3	314
1866	Wysoka		10a	280302_2.0029	124/2	2	3	62
1867	Wysoka		10a	280302_2.0029	124/2	2	3	17
1868	Zakrzewo		1	280302_2.0030	93/1	2	3	165
1869	Zakrzewo		2	280302_2.0030	92	2	3	124
1870	Zakrzewo		3	280302_2.0030	91/2	2	3	301
1871	Zakrzewo		4	280302_2.0030	88	2	3	296
1872	Zakrzewo		5	280302_2.0030	125	2	3	92
1873	Zakrzewo		5	280302_2.0030	87/1	2	3	284
1874	Zakrzewo		6	280302_2.0030	85	2	3	138
1875	Zakrzewo		10	280302_2.0030	79	2	3	34
1876	Zakrzewo		10	280302_2.0030	81/1	2	3	43
1877	Zakrzewo		16	280302_2.0030	72	2	3	188
1878	Zakrzewo		17	280302_2.0030	71	2	3	151
1879	Zakrzewo		17	280302_2.0030	71	2	3	273
1880	Zakrzewo		19	280302_2.0030	68	2	3	22
1881	Zakrzewo		22	280302_2.0030	65	2	3	16
1882	Zakrzewo		23	280302_2.0030	64	2	3	273
1883	Zakrzewo		23	280302_2.0030	64	2	3	61
1884	Zakrzewo		23	280302_2.0030	64	2	3	53
1885	Zakrzewo		24	280302_2.0030	62	2	3	122
1886	Zakrzewo		24	280302_2.0030	62	2	3	300
1887	Zakrzewo		24	280302_2.0030	62	2	3	23
1888	Zakrzewo		24	280302_2.0030	61	2	3	11

Lp.	Miejscowość	Ulica	Nr domu	Nr obrębu	Nr działki	Typ płyt***	Stan płyt**	Ilość płyt a-c w m ² *
1889	Zakrzewo		26	280302_2.0030	135/2	2	3	168
1890	Zakrzewo		26	280302_2.0030	135/2	2	3	167
1891	Zakrzewo		26	280302_2.0030	135/2	2	3	50
1892	Zakrzewo		26	280302_2.0030	135/2	2	3	21
1893	Zakrzewo		27	280302_2.0030	134	2	3	192
1894	Zakrzewo		27	280302_2.0030	134	2	3	77
1895	Zakrzewo		27	280302_2.0030	134	2	3	81
1896	Zakrzewo		28	280302_2.0030	130	2	3	75
1897	Zakrzewo		28	280302_2.0030	130	2	3	4
1898	Zakrzewo		29	280302_2.0030	132/1	2	3	231
1899	Zakrzewo		29	280302_2.0030	128	2	3	373
1900	Zakrzewo		29	280302_2.0030	127	2	3	300
1901	Zakrzewo		29	280302_2.0030	128	2	3	161
1902	Zakrzewo		29	280302_2.0030	128	2	3	71
1903	Zakrzewo		30	280302_2.0030	127	2	3	192
1904	Zakrzewo		30	280302_2.0030	127	2	3	47
1905	Zakrzewo		31	280302_2.0030	126	2	3	178
1906	Zakrzewo		31	280302_2.0030	125	2	3	192
1907	Zakrzewo		33	280302_2.0030	123/6	2	3	256
1908	Zakrzewo		34	280302_2.0030	121/1	2	3	161
1909	Zakrzewo		35	280302_2.0030	120/2	2	3	245
1910	Zakrzewo		39	280302_2.0030	115/2	2	3	88
1911	Zakrzewo		39	280302_2.0030	115/2	2	3	7
1912	Zakrzewo		39	280302_2.0030	115/2	2	3	8
1913	Zakrzewo		41	280302_2.0030	114/2	2	3	129
1914	Zakrzewo		42	280302_2.0030	113	2	3	218
1915	Zakrzewo		43	280302_2.0030	112/1	2	3	137
1916	Zakrzewo		43	280302_2.0030	112/1	2	3	43
1917	Zakrzewo		43	280302_2.0030	112/1	2	3	54
1918	Zakrzewo		44	280302_2.0030	205/1	2	3	249
1919	Zakrzewo		46	280302_2.0030	204/2	2	3	173
1920	Zakrzewo		46	280302_2.0030	207/2	2	3	1095
1921	Zakrzewo		46	280302_2.0030	207/2	2	3	1185
1922	Zakrzewo		46	280302_2.0030	207/2	2	3	601
1923	Zakrzewo		46	280302_2.0030	207/2	2	3	612
1924	Zakrzewo		46	280302_2.0030	207/2	2	3	583
1925	Zakrzewo		46	280302_2.0030	207/2	2	3	580
1926	Zakrzewo		47	280302_2.0030	163/3	2	3	421
1927	Zakrzewo		47	280302_2.0030	163/15	2	3	223
1928	Zakrzewo		48	280302_2.0030	162	2	3	141
1929	Zakrzewo		48	280302_2.0030	162	2	3	157
1930	Zakrzewo		49	280302_2.0030	154/2	2	3	87

Lp.	Miejscowość	Ulica	Nr domu	Nr obrębu	Nr działki	Typ płyt***	Stan płyt**	Ilość płyt a-c w m ² *
1931	Zakrzewo		49	280302_2.0030	154/2	2	3	325
1932	Zakrzewo		49	280302_2.0030	154/2	2	3	191
1933	Zakrzewo		50	280302_2.0030	151/1	2	3	123
1934	Zakrzewo		47a	280302_2.0030	163/4	2	3	284
1935	Zakrzewo		47b	280302_2.0030	163/5	2	3	291

Objaśnienia:

- * Płyta a-c – płyta azbestowo-cementowa
- ** Poglądowy stopień pilności – oceniony w trakcie inwentaryzacji przez pracowników terenowych wg następującej skali:
 1 - wymiana lub naprawa wymagana bezzwłocznie
 2 - ponowna ocena wymagana w czasie do 1 roku
 3 - ponowna ocena w terminie do 5 lat
- *** 1 – W01 – płyta azbestowo-cementowa płaska
 2 – W02 – płyta azbestowo-cementowa falista

Załącznik nr 6 Składowiska przyjmujące odpady zawierające azbest

